



Rumah Sakit Umum Daerah Malinau

jl. respen tubu 77554 082250465005

Pemerintah Kab. Malinau / Rumah Sakit Umum Daerah / Rumah Sakit Umum Daerah Malinau

Pelayanan Instalasi Gawat Darurat

No. SK : 445/30/2023

Persyaratan

1. Kartu Berobat (pasien Lama)

Sistem, Mekanisme dan Prosedur



Rumah Sakit Umum Daerah Malinau

jl. respen tubu 77554 082250465005

Pemerintah Kab. Malinau / Rumah Sakit Umum Daerah / Rumah Sakit Umum Daerah Malinau

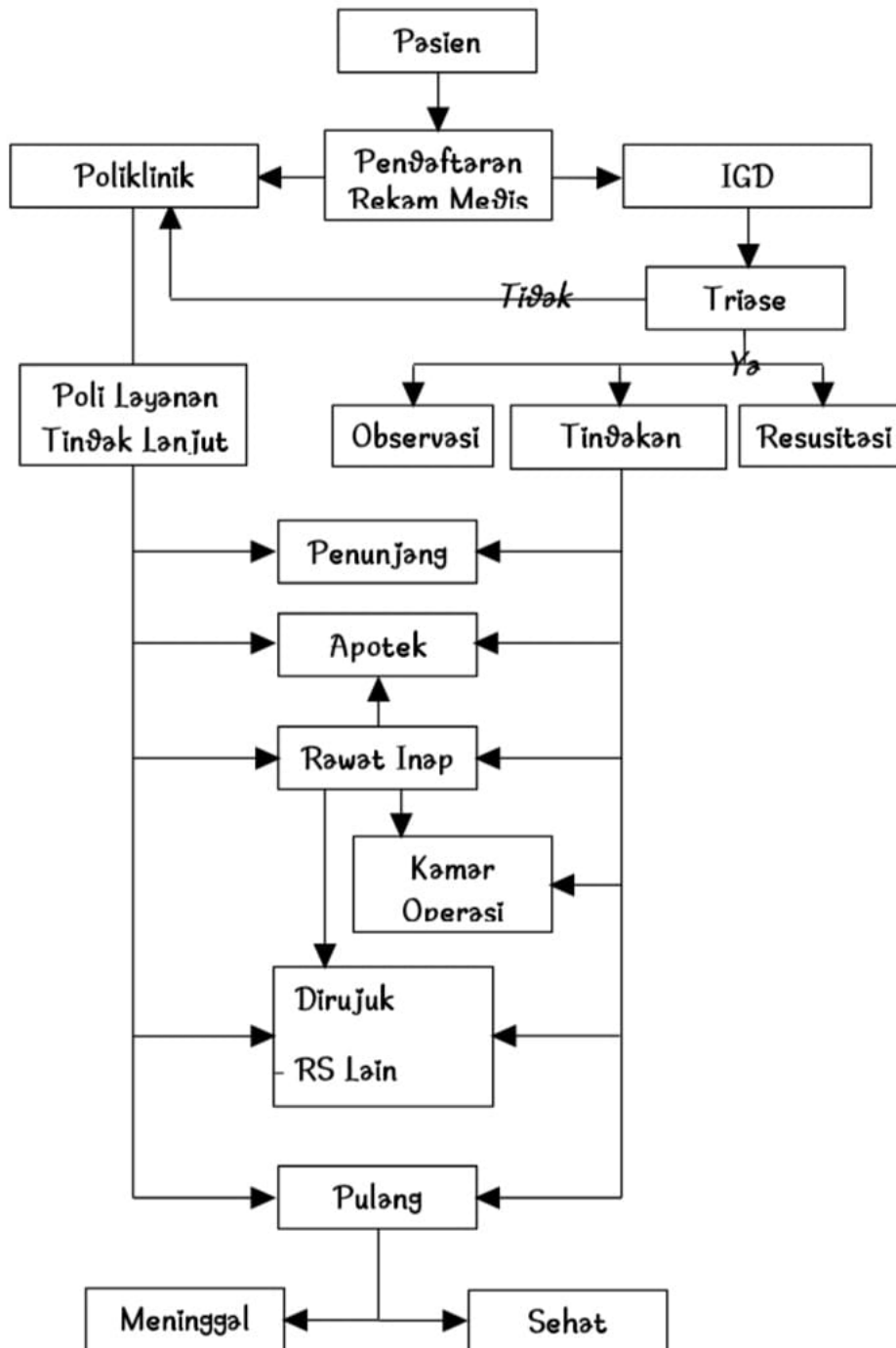

1. Pasien Datang
2. Skrining oleh petugas triase (Merah, kuning, hijau, hitam)
3. Pemeriksaan dilakukan tenaga kesehatan
4. Melakukan Tindakan medis sesuai indikasi
5. Melakukan pemeriksaan penunjang (lab dan Ro)
6. Pemberian obat
7. Observasi di igd 6-8 jam



Rumah Sakit Umum Daerah Malinau

jl. respen tubu 77554 082250465005

Pemerintah Kab. Malinau / Rumah Sakit Umum Daerah / Rumah Sakit Umum Daerah Malinau

Waktu Penyelesaian

0

Untuk triase Merah respon time 5 menit Untuk observasi 6-8 jam

Biaya / Tarif

Tidak dipungut biaya

Sesuai

1. Perbup No 4/2010 tentang Tarif Pelayanan Kesehatan di RSUD Malinau
2. Tarif INACGBS

Produk Pelayanan

1. Pelayanan Gawat Darurat

Pengaduan Layanan

1. Kotak saran
2. SMS /WA 082250465005
3. Langsung Pelayanan Customer Service
4. (Standar Prosedur Operasional Pengelolaan Pengaduan)