

Balai Bahasa Provinsi Sulawesi Selatan

Jalan Sultan Alauddin Km 7 90221 0411882401



balaibahasasulsel.kemdikbud.go.id

Kementerian Pendidikan, Kebudayaan, Riset, dan Teknologi / Badan

Pengembangan dan Pembinaan Bahasa / Balai Bahasa Provinsi Sulawesi Selatan

Uji Kemahiran Bahasa Indonesia (UKBI)

No. SK : 258/I5.14/BBSS-KP/2023

Persyaratan

1. Kartu Identitas
2. Pas Foto
3. Permohonan Uji (minimal 7 hari sebelum waktu uji)

Sistem, Mekanisme dan Prosedur

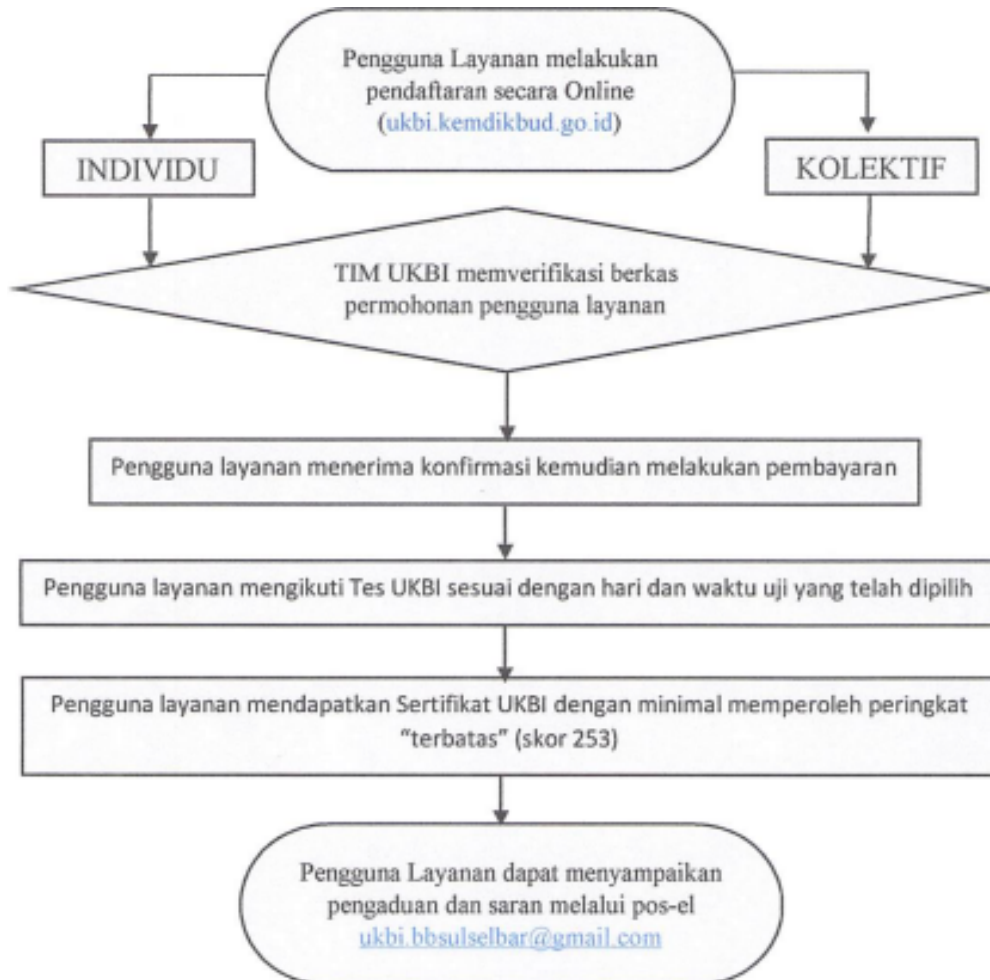

Waktu Penyelesaian

5 Hari kerja

Balai Bahasa Provinsi Sulawesi Selatan

Jalan Sultan Alauddin Km 7 90221 0411882401



balaibahasasulsel.kemdikbud.go.id

Kementerian Pendidikan, Kebudayaan, Riset, dan Teknologi / Badan

Pengembangan dan Pembinaan Bahasa / Balai Bahasa Provinsi Sulawesi Selatan

Biaya / Tarif

Tidak dipungut biaya

WNI:

- masyarakat umum Rp300.000,00
- mahasiswa Rp100.000,00
- pelajar Rp0,00

WNA

- masyarakat umum Rp1.000.000,00
- mahasiswa Rp500.000,00
- pelajar Rp250.000,00

Produk Pelayanan

1. Sertifikat UKBI

Pengaduan Layanan

Pengaduan dan saran dapat disampaikan secara tertulis kepada Tim UKBI Balai Bahasa Provinsi Sulawesi Selatan, Jalan Sultan Alauddin Km 7, Tamalate, Makassar 90221

Pos-el: balaibahasa.sulsel@kemdikbud.go.id dan ukbi.bbsulselbar@gmail.com

Telepon (0411) 882401