

## UPTD PUSKESMAS MATARAMAN

Jl. A.Yani Km 58,100 Desa Mataraman Kec. Mataraman Kab. Banjar Kal-Sel  
70672 000



Pemerintah Kab. Banjar / Dinas Kesehatan / UPTD PUSKESMAS  
MATARAMAN

# Standar Layanan Ruang Laboratorium

No. SK :

### Persyaratan

1. KTP / KK/ Kartu BPJS ( Bila Memiliki )
2. Melakukan Pendaftaran di loket pendaftaran
3. Blanko Permintaan Pemeriksaan
4. Tanda Lunas pembayaran dari kasir untuk pasien umum

### Sistem, Mekanisme dan Prosedur

# UPTD PUSKESMAS MATARAMAN

Jl. A.Yani Km 58,100 Desa Mataraman Kec. Mataraman Kab. Banjar Kal-Sel  
70672 000

Pemerintah Kab. Banjar / Dinas Kesehatan / UPTD PUSKESMAS  
MATARAMAN

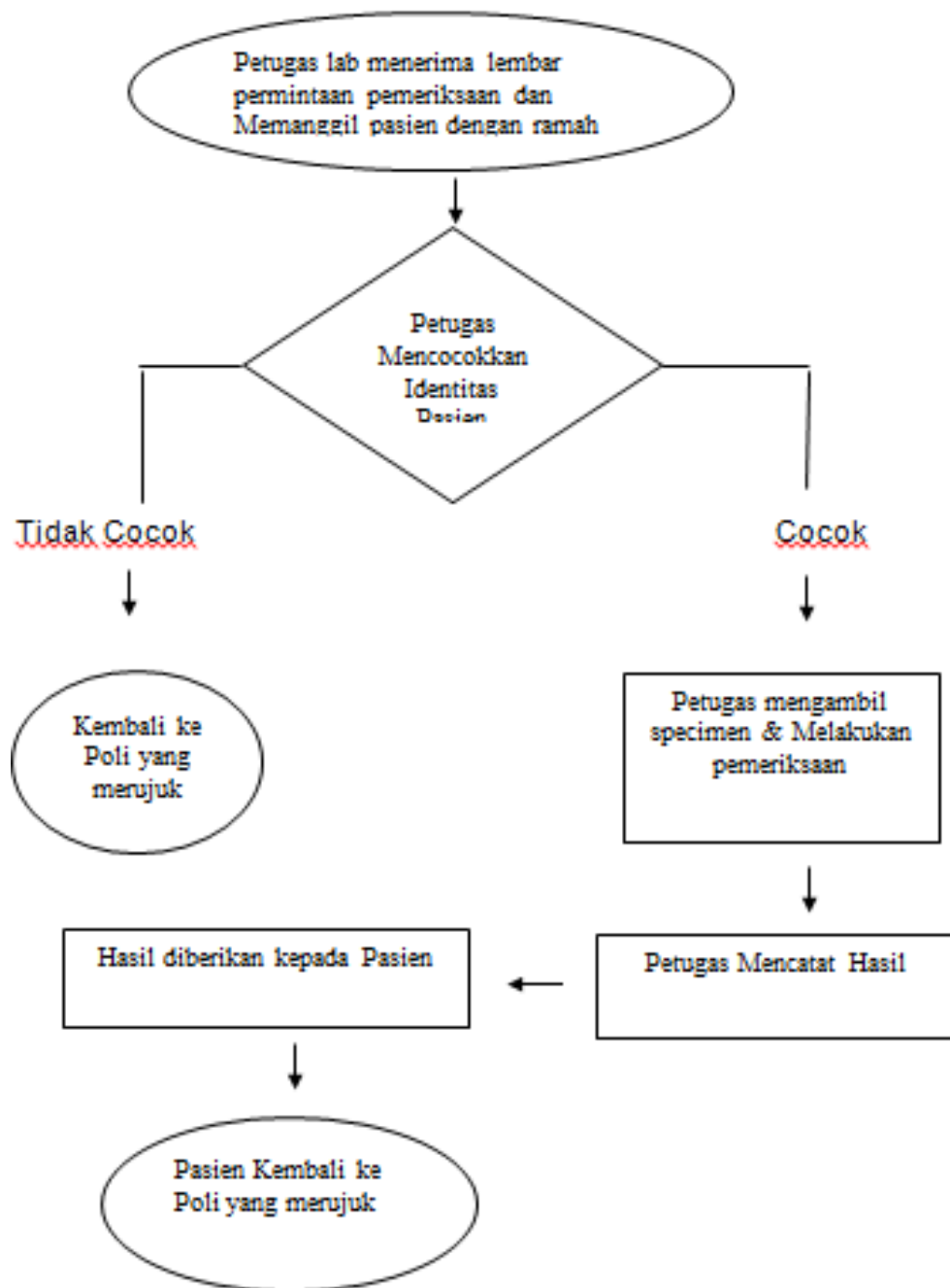

1. Petugas Laboratorium menerima lembar permintaan pemeriksaan laboratorium dari pasien dan memanggil pasien sesuai urutannya dengan ramah.
2. Petugas laboratorium mencocokkan identitas nama , alamat dan umur pasien dengan status
3. Apabila tidak cocok , pasien dikembalikan ke poli yang merujuk.
4. Apabila sudah cocok ,Petugas mengambil specimen dan melakukan pemeriksaan sesuai dengan permintaan.
5. Petugas laboratorium melakukan pencatatan hasil.
6. Petugas laboratorium menyerahkan hasil pemeriksaan laboratorium kepada pasien, dan kembali pada poli yang merujuk

## UPTD PUSKESMAS MATARAMAN

Jl. A.Yani Km 58,100 Desa Mataraman Kec. Mataraman Kab. Banjar Kal-Sel  
70672 000

Pemerintah Kab. Banjar / Dinas Kesehatan / UPTD PUSKESMAS  
MATARAMAN



### Waktu Penyelesaian

0

5 Menit - 1jam

### Biaya / Tarif

Tidak dipungut biaya

BPJS / KIS : Gratis

Umum : Sesuai Perda No 06 tahun 2023 tentang Pajak dan Retribusi

### Produk Pelayanan

1. Pelayanan laboratorium rujukan dari ruang poli Umum, KIA, MTBS, Poli Gigi, TB

### Pengaduan Layanan

Layanan Pengaduan Masyarakat

UPTD Puskesmas Mataraman

Jl. Raya A.Yani km 58.00 Mataraman

Telp/ SMS/ WA : 0822-5487-8580

Kotak Saran ( ada di depan Loker Pelayanan )

Ig : pkm\_mataramanskm