

UPTD PENGELOLAAN PENDAPATAN DAERAH BINJAI

Jl. Soekarno Hatta No.30, Tanah Tinggi Kec. Binjai Tim., Kota Binjai, Sumatera Utara 20735

082311011131

<https://bapenda.sumutprov.go.id/website>

Pemerintah Provinsi Sumatera Utara / Badan Pendapatan Daerah / UPTD

Rubah Bentuk dan Fungsi Kendaraan

PENGELOLAAN PENDAPATAN DAERAH BINJAI

No. SK : 000.83/40/BAPEDASU/I/2023

Persyaratan

1. Identitas diri : Perorangan (KTP asli, untuk yang berhalangan melampirkan Surat Kuasa bermaterai cukup), Badan Usaha (Akte Pendirian, Keterangan Domisili, SIUP, NPWP yang dilegalisasi, Surat Kuasa bermaterai ditandatangani pimpinan dan dibubuhi cap badan hukum yang bersangkutan, serta fotokopi KTP yang diberi kuasa), Instansi Pemerintah (Surat Tugas/Surat Kuasa bermaterai dan ditandatangani oleh pimpinan serta dibubuhi cap instansi yang bersangkutan dan fotokopi KTP yang diberi kuasa)
2. BPKB asli
3. STNK asli
4. SKPD tahun terakhir
5. Surat Keterangan dari APM atau bengkel karoseri yang melaksanakan rubah bentuk Kendaraan Bermotor, Surat Rekomendasi dari Dinas Perhubungan yang melaksanakan ubah fungsi kendaraan dari pribadi ke umum

Sistem, Mekanisme dan Prosedur

UPTD PENGELOLAAN PENDAPATAN DAERAH BINJAI

Jl. Soekarno Hatta No.30, Tanah Tinggi Kec. Binjai Tim., Kota Binjai, Sumatera Utara 20735

082311011131

<https://bapenda.sumutprov.go.id/website>

Pemerintah Provinsi Sumatera Utara / Badan Pendapatan Daerah / UPTD

PENGELOLAAN PENDAPATAN DAERAH BINJAI

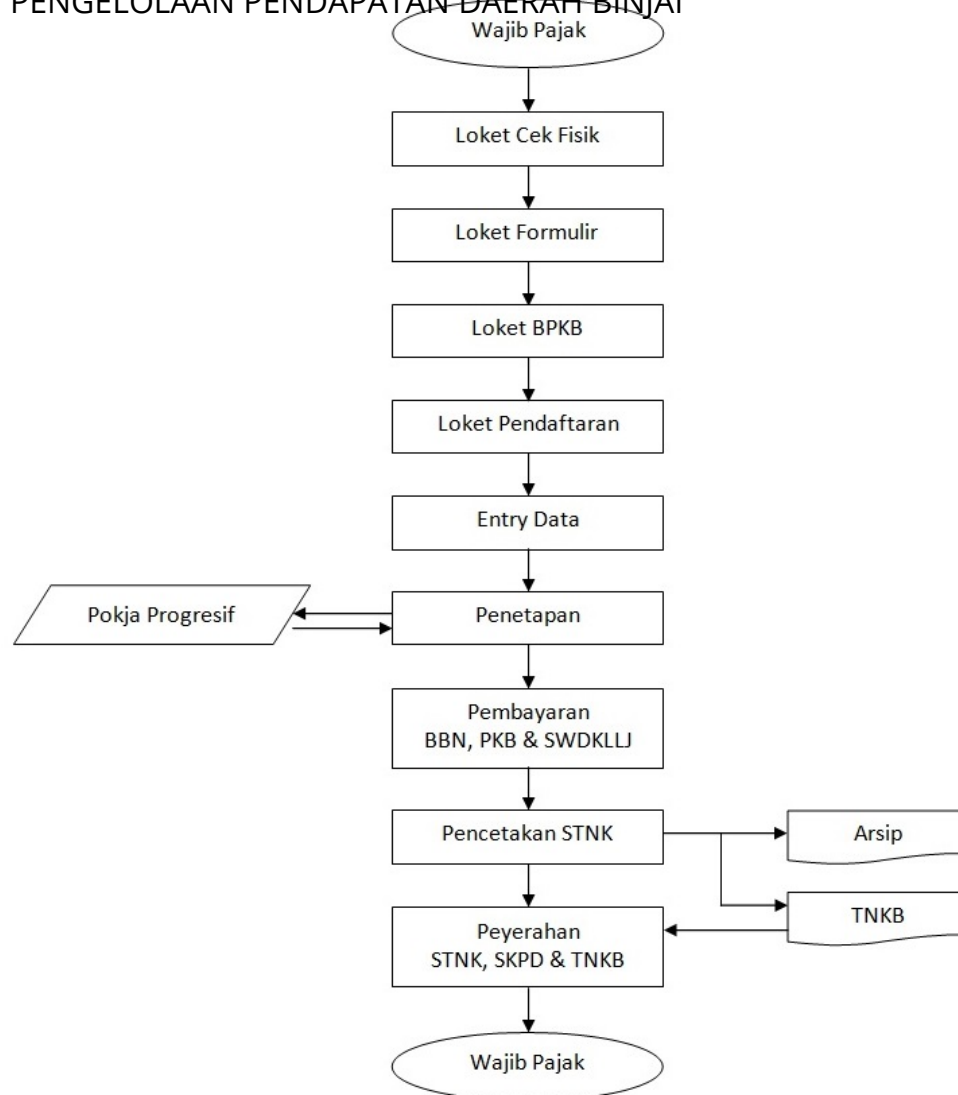

1. Wajib Pajak datang dengan membawa Kendaraan Bermotor, BPKB asli, STNK asli, SKPD Tahun terakhir, KTP asli dan Surat Keterangan dari APM atau Karoseri (ubah bentuk, Surat Rekomendasi dari Dinas Perhubungan Provinsi)
2. Melengkapi berkas permohonan (map dan fotokopi)
3. Membawa berkas yang telah dilengkapi ke loket cek fisik untuk mengambil formulir cek fisik dan melaksanakan proses gesek rangka mesin oleh petugas cek fisik
4. Pengisian formulir permohonan STNK dan BPKB, menyerahkan BPKB asli ke Loket BPKB untuk perubahan data.
5. Mengambil nomor antrian, menuju loket pendaftaran ketika nomor dipanggil dengan menunjukkan nomor antrian dan memberikan berkas yang telah selesai diproses cek fisik, copy resi BPKB, Identitas diri, STNK dan SKPD tahun terakhir.
6. Menunggu panggilan dan melakukan pembayaran Pajak Kendaraan, PNBP STNK, PNBP TNKB dan SWDKLLJ
7. Menerima SKPD yang berlaku satu tahun ke depan, STNK dan TNKB yang berlaku lima tahun kedepan.

UPTD PENGELOLAAN PENDAPATAN DAERAH BINJAI

Jl. Soekarno Hatta No.30, Tanah Tinggi Kec. Binjai Tim., Kota Binjai, Sumatera Utara 20735

082311011131

<https://bapenda.sumutprov.go.id/website>

Pemerintah Provinsi Sumatera Utara / Badan Pendapatan Daerah / UPTD



Waktu Penyelenggaraan PENGELOLAAN PENDAPATAN DAERAH BINJAI

0

Loket Formulir = 2 menit

Check Fisik Kendaraan = 15 menit

Pendaftaran = 5 menit

Entry data = 1 menit

Penetapan Pajak, Pajak Progresif & SWDKLLJ = 5 menit

Pembayaran = 5 menit

Pencetakan STNK = 5 menit

Pencetakan TNKB = 20 menit

Penyerahan = 2 menit

Biaya / Tarif

UPTD PENGELOLAAN PENDAPATAN DAERAH BINJAI

Jl. Soekarno Hatta No.30, Tanah Tinggi Kec. Binjai Tim., Kota Binjai, Sumatera Utara 20735

082311011131

<https://bapenda.sumutprov.go.id/website>

Pemerintah Provinsi Sumatera Utara / Badan Pendapatan Daerah / UPTD



Tidak dipungut biaya

PENGELOLAAN PENDAPATAN DAERAH BINJAI

Tarif BBN untuk Kendaraan Bermotor ubah fungsi dari pribadi ke umum :

0,5% untuk kendaraan bermotor umum angkutan barang

0,3% untuk kendaraan bermotor umum angkutan orang

Tarif BBN untuk Kendaraan Bermotor ubah bentuk :

10i Nilai Jual Ubah Bentuk

Tarif Pajak Kendaraan Bermotor :

1,75% untuk kendaraan bermotor bukan umum

0,5% untuk kendaraan bermotor umum angkutan barang

0,3% untuk kendaraan bermotor umum angkutan orang

0,5% untuk kendaraan bermotor pemerintah

0,2% untuk kendaraan alat-alat berat & besar

Tarif Progresif Roda 2 dan 3 :

2% untuk kepemilikan kedua

2,5% untuk kepemilikan ketiga

3% untuk kepemilikan keempat

3,5% untuk kepemilikan kelima dst

Tarif Progresif Roda 4 dan lebih :

2,5% untuk kepemilikan kedua

3% untuk kepemilikan ketiga

3,5% untuk kepemilikan keempat

4% untuk kepemilikan kelima dst

Tarif SWDKLLJ :

Roda 2 = 35.000

Roda 4 = 143.000

Roda 4 (2400 cc ke atas) = 163.000

Penerimaan Negara Bukan Pajak atas pencetakan:

STNK (Roda 2 dan 3) = 100.000

TNKB (Roda 2 dan 3) = 60.000

STNK (Roda 4 dan lebih) = 200.000

TNKB (Roda 4 dan lebih) = 100.000

UPTD PENGELOLAAN PENDAPATAN DAERAH BINJAI

Jl. Soekarno Hatta No.30, Tanah Tinggi Kec. Binjai Tim., Kota Binjai, Sumatera Utara 20735

082311011131

<https://bapenda.sumutprov.go.id/website>

Pemerintah Provinsi Sumatera Utara / Badan Pendapatan Daerah / UPTD



Produk Pelayanan PENGELOLAAN PENDAPATAN DAERAH BINJAI

1. BPKB yang telah disesuaikan dengan bentuk baru, SKPD yang berlaku satu tahun ke depan, STNK dan TNKB yang berlaku 5 tahun ke depan

Pengaduan Layanan

Kantor bersama samsat menyediakan loket informasi dan pengaduan sebagai sarana penyampaian informasi Pajak Kendaraan Bermotor.

Prosedur dan mekanisme pengaduan, masyarakat mengajukan pengaduan, diterima oleh petugas informasi dan pengaduan dengan menulis di buku register.

Kemudian petugas memberikan formulir tanda bukti pengaduan yang telah dicantumkan pada waktu yang telah ditentukan untuk menjawab/menyelesaikan.

Selanjutnya petugas informasi dan pengaduan menyampaikan permasalahan pengaduan tersebut pada masing-masing tupoksi pimpinan sesuai dengan materi pengaduan selambat-lambatnya 14 hari sejak pengaduan diterima petugas, maka penanggung jawab tupoksi harus sudah memberi jawaban atas komplain yang diajukan.