



Rumah Sakit Umum Daerah RAA Soewondo Pati

Jl. Dr. Soesanto No. 114 Pati 59118 0295381102

rsud.patikab.go.id

Pemerintah Kab. Pati / Rumah Sakit Umum Daerah RAA Soewondo Pati

Layanan Rawat Jalan

No. SK : 445/117/2023

Persyaratan

1. KTP/KK/Kartu Jaminan Kesehatan
2. Rujukan dari Puskesmas / Dokter Keluarga/ Rumah sakit lain

Sistem, Mekanisme dan Prosedur



Rumah Sakit Umum Daerah RAA Soewondo Pati

Jl. Dr. Soesanto No. 114 Pati 59118 0295381102

rsud.patikab.go.id

Pemerintah Kab. Pati / Rumah Sakit Umum Daerah RAA Soewondo Pati



PEMERINTAH KABUPATEN PATI RSUD RAA. SOEWONDO PATI

JL. DR. SOESANTO NO. 114 PATI, 59118 Kode Pos 59118 Pati

Telpon: (0295) 381102
Faksimile: (0295) 381684

Http : rsud.patikab.go.id

E-mail : rsudsoewondopati@yahoo.co.id

Bankir: BPD Jateng Cabang Pati

ALUR PELAYANAN PASIEN DI RAWAT JALAN

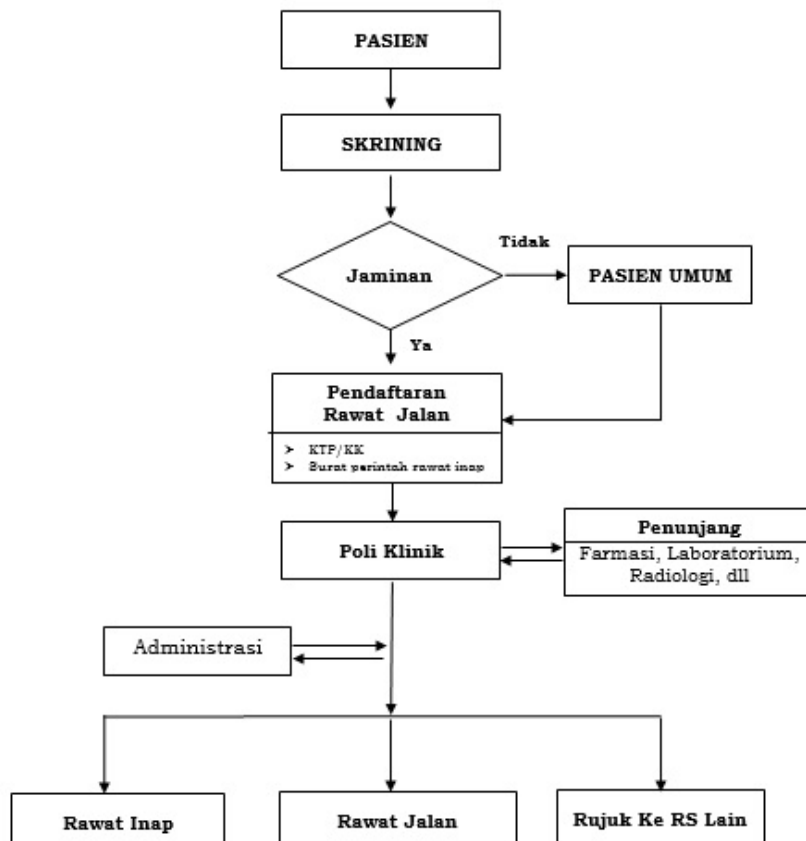

Pt. Direktur UPT. RSUD RAA Soewondo Pati

Wakil Umum dan Keuangan

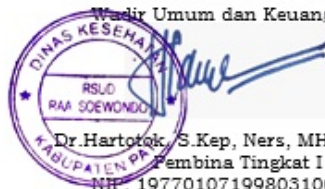

Dr. Hartotok, S.Kep, Ners, MH.Kes

Pembina Tingkat I

NIP. 197701071998031004

1. Pasien / Keluarga pasien mendaftar melalui online maupun offline di Pendaftaran Rawat Jalan
2. Pasien melakukan finger print (khusus pasien BPJS)
3. Pasien ke poli Rawat Jalan yang dituju
4. Pasien mendapat pemeriksaan
5. Pasien mengambil obat di apotek
6. Pasien meninggalkan Rumah Sakit

Waktu Penyelesaian



Rumah Sakit Umum Daerah RAA Soewondo Pati

Jl. Dr. Soesanto No. 114 Pati 59118 0295381102

rsud.patikab.go.id

Pemerintah Kab. Pati / Rumah Sakit Umum Daerah RAA Soewondo Pati

0

Skrining Pasien : 15 menit

Pendaftaran : 30 menit

Antri Layanan Dokter : 30 menit

Pemeriksaan dokter : 10 menit

Antri Apotek : 30 Menit

Edukasi Obat Pasien : 5 menit

Biaya / Tarif

Tidak dipungut biaya

1. Biaya Pasien Umum: Peraturan Bupati Pati Nomor 49 Tahun 2019 Peraturan Bupati Pati No. 49 tahun 2019 tentang Perubahan atas Peraturan Bupati Pati Nomor 93 Tahun 2018 tentang Tarif Pelayanan Kesehatan pada RSUD RSS Soewondo Pati.
2. Biaya Pasien BPJS: Permenkes Nomor 03 Tahun 2023 Tentang Standar Tarif Pelayanan Kesehatan Dalam Penyelenggaraan Program Jaminan Kesehatan
3. Biaya Pasien Peserta Asuransi lain sesuai dengan MOU

Produk Pelayanan

1. Layanan Rawat Jalan

Pengaduan Layanan



Rumah Sakit Umum Daerah RAA Soewondo Pati

Jl. Dr. Soesanto No. 114 Pati 59118 0295381102

rsud.patikab.go.id

Pemerintah Kab. Pati / Rumah Sakit Umum Daerah RAA Soewondo Pati

Nomor WA Customer Service : 085878787812

email : hukmasrsudsoewondopati@gmail.com