



## Pelayanan Tumbuh Kembang

No. SK : PEG.00.01/ 05 /PKM.PV/I/2021

### Persyaratan

1. KTP/KK
2. Kartu BPJS (Untuk Pasien BPJS)

### Sistem, Mekanisme dan Prosedur

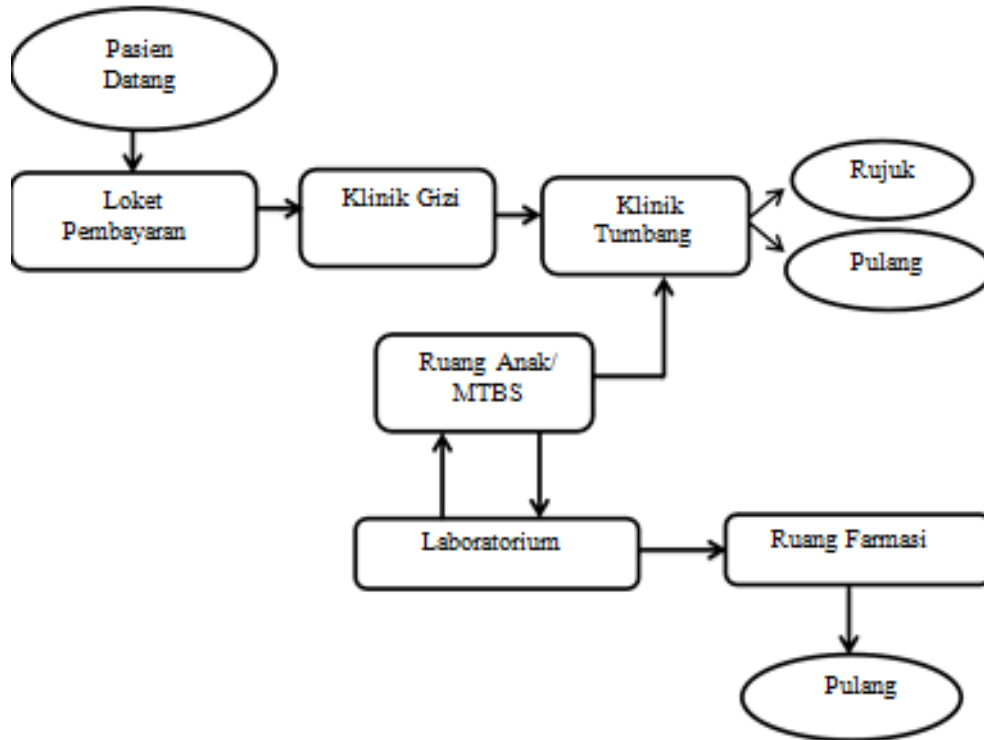

### Waktu Penyelesaian

30 Menit

### Biaya / Tarif



## Puskesmas Paal Lima

Jl. Kol M. Kukuh No. 66 36129 085377556651

Pemerintah Kota Jambi / Dinas Kesehatan / Puskesmas Paal Lima

Tidak dipungut biaya

- a. Pasien JKN : tidak di pungut biaya
- b. Pasien Umum : sesuai biaya / tarif pelayanan pada peraturan Walikota Jambi No. 43 Tahun 2020 tentang Perubahan Atas Perawal Jambi No. 8 Tahun 2017 tentang Tarif Pelayanan Kesehatan dan Penyelenggaraan Kegiatan Pelayanan pada BLUD Puskesmas Kota Jambi

### Produk Pelayanan

1. 1. Pemeriksaan Pasien : Anamnesa, Pemeriksaan tanda vital dan fisik, Diagnosa dan Terapi 2. Penilaian tumbuh Kembang anak 3. Rujukan Internal dan rujukan FKTRL

### Pengaduan Layanan

- a. Melalui Penyampaian Langsung
- b. Whatsapp (085377556651)
- c. Telepon (085377556651)
- d. Surat Tertulis
- e. Website <https://dinkes.jambikota.go.id/puskesmas-paal/lima>
- f. Aplikasi SIKESAL