

Balai Taman Nasional Gunung Palung

Jl. Gajah Mada, Desa Kalinilam, Kabupaten Ketapang, Provinsi Kalimantan Barat 78813
78813 053432720



Kementerian Lingkungan Hidup dan Kehutanan Republik Indonesia / Direktorat Jenderal Konservasi Sumber Daya Alam dan Ekosistem / Balai Taman Nasional Gunung Palung

SIMAKSI Jurnalistik

No. SK :

Persyaratan

1. Proposal Kegiatan
2. Fotocopy Tanda Pengenal
3. Surat Pernyataan tentang kesanggupan untuk mematuhi ketentuan Perundang-undangan
4. Kartu Pers dari lembaga yang berwenang
5. Pemohon menyediakan materai 10.000 sebanyak 2 (dua) buah
6. Surat Permohonan Standar Pelayanan Surat Izin Masuk Kawasan Konservasi (SIMAKSI) diajukan paling lambat 4 (empat) hari kerja sebelum pelaksanaan kegiatan
7. Perpanjangan Standar Pelayanan Surat Izin Masuk Kawasan Konservasi (SIMAKSI) diajukan paling lambat 10 (sepuluh) hari kerja sebelum periode Standar Pelayanan Surat Izin Masuk Kawasan Konservasi (SIMAKSI) yang sedang berjalan berakhir.
8. Surat Keterangan Jalan Mabes Polri
9. Proposal Kegiatan
10. Fotocopy Paspor
11. Surat Pernyataan tentang kesanggupan untuk mematuhi ketentuan Perundang-undangan
12. Kartu Pers dari lembaga yang berwenang
13. Pemohon menyediakan materai 10.000 sebanyak 2 (dua) buah
14. Surat Permohonan Standar Pelayanan Surat Izin Masuk Kawasan Konservasi (SIMAKSI) diajukan paling lambat 4 (empat) hari kerja sebelum pelaksanaan kegiatan
15. Perpanjangan Standar Pelayanan Surat Izin Masuk Kawasan Konservasi (SIMAKSI) diajukan paling lambat 10 (sepuluh) hari kerja sebelum periode Standar Pelayanan Surat Izin Masuk Kawasan Konservasi (SIMAKSI) yang sedang berjalan berakhir.

Sistem, Mekanisme dan Prosedur

Balai Taman Nasional Gunung Palung

Jl. Gajah Mada, Desa Kalinilam, Kabupaten Ketapang, Provinsi Kalimantan Barat 78813
78813 053432720



Kementerian Lingkungan Hidup dan Kehutanan Republik Indonesia / Direktorat Jenderal Konservasi Sumber Daya Alam dan Ekosistem / Balai Taman Nasional Gunung Palung

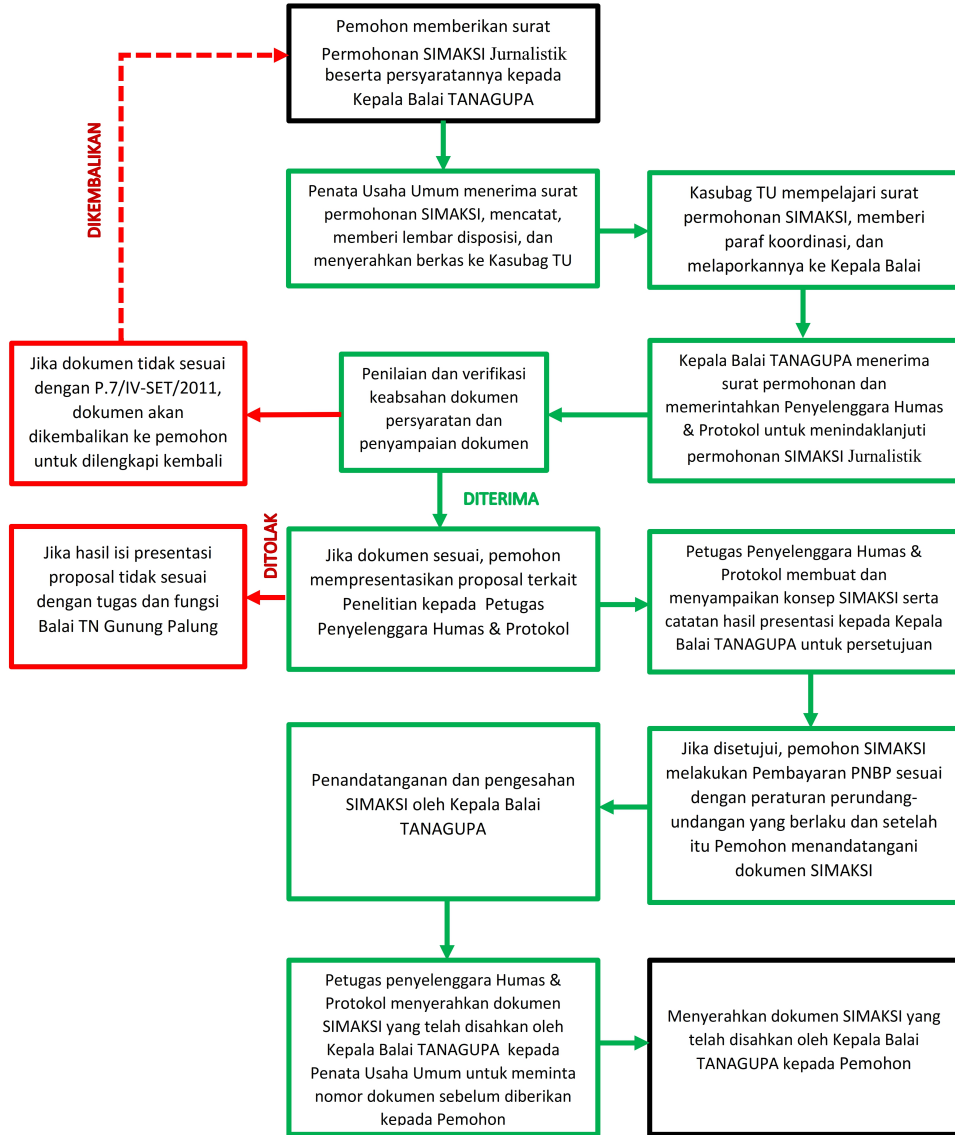

1. Pemohon memberikan surat Permohonan SIMAKSI Jurnalistik beserta persyaratannya kepada Kepala Balai TANAGUPA;
2. Penata Usaha Umum menerima surat permohonan SIMAKSI, mencatat, memberi lembar disposisi, dan menyerahkan berkas ke Kasubag TU;
3. Kasubag TU mempelajari surat permohonan SIMAKSI, memberi paraf koordinasi, dan melaporkannya ke Kepala Balai;
4. Kepala Balai TANAGUPA menerima surat permohonan dan memerintahkan Penyelenggara Humas & Protokol untuk menindaklanjuti permohonan SIMAKSI Jurnalistik;

Balai Taman Nasional Gunung Palung

Jl. Gajah Mada, Desa Kalinilam, Kabupaten Ketapang, Provinsi Kalimantan Barat 78813
78813 053432720



Kementerian Lingkungan Hidup dan Kehutanan Republik Indonesia / Direktorat Jenderal Konservasi Sumber Daya Alam dan Ekosistem / Balai Taman Nasional

Waktu Penyelesaian Gunung Palung

4 Hari

Jika persyaratan telah terpenuhi, penerbitan Standar Pelayanan Surat Izin Masuk Kawasan Konservasi (SIMAKSI) Jurnalistik dilaksanakan paling lama 4 (empat) hari kerja sejak diterimanya permohonan.

Biaya / Tarif

Tidak dipungut biaya

Biaya/tarif pelayanan Standar Pelayanan Surat Izin Masuk Kawasan Konservasi (SIMAKSI) Jurnalistik diatur dalam **Peraturan Pemerintah Nomor P.12 Tahun 2014 tentang Jenis dan Tarif Atas Jenis Penerimaan Negara Bukan Pajak Yang Berlaku Pada Kementerian Kehutanan**. Adapun besaran tarif PNBP yang dimaksud adalah sebagai berikut :

1. Pengambilan Foto Komersial sebesar **Rp250.000,-/paket**

Produk Pelayanan

1. Surat Izin Masuk Kawasan Konservasi (SIMAKSI) Jurnalistik

Pengaduan Layanan

Balai Taman Nasional Gunung Palung

Jl. Gajah Mada, Desa Kalinilam, Kabupaten Ketapang, Provinsi Kalimantan Barat 78813
78813 053432720



Kementerian Lingkungan Hidup dan Kehutanan Republik Indonesia / Direktorat Jenderal Konservasi Sumber Daya Alam dan Ekosistem / Balai Taman Nasional Gunung Palung

1. Pengaduan, saran, dan masukan dapat disampaikan secara tertulis melalui surat yang ditujukan kepada Balai Taman Nasional Gunung Palung
2. Menyampaikan pengaduan, saran, dan masukan langsung via:
 - Telepon, pesan, Whatsapp, call center Balai Taman Nasional Gunung Palung : 082253034343
 - E-mail: balaitngunungpalung@gmail.com
 - DM Instagram : [@btn_gn_palung](https://www.instagram.com/btn_gn_palung)