



Dinas Penanaman Modal dan Pelayanan Terpadu Satu Pintu

Jalan Jendral Sudirman No.1 Padang 25125 0751890719

www.dpmpptsp.padang.go.id

Pemerintah Kota Padang / Dinas Penanaman Modal dan Pelayanan Terpadu
Satu Pintu

01160: Pertanian Tanaman Berserat

No. SK :

Persyaratan

1. Ruang Lingkup : Produksi Benih Kapuk, Rosela, Rami, Yute, Linen, agave, abaca 1. Kesepakatan antara perusahaan perkebunan dengan masyarakat sekitar tentang aktivitas usaha perkebunan mencakup batas-batas wilayah kerja perusahaan perkebunan;
2. 2. Kesanggupan memfasilitasi pembangunan kebun masyarakat sekitar dilengkapi dengan rencana kerja dan rencana pembiayaan;
3. Kesanggupan melaksanakan kemitraan dengan Pekebun, karyawan dan masyarakat sekitar perkebunan.
4. 4. Memiliki sumber daya manusia, sarana, prasarana dan sistem untuk melakukan pembukaan lahan tanpa bakar serta pengendalian kebakaran;
5. 5. Memiliki sumber daya manusia, sarana, prasarana dan sistem untuk melakukan pengendalian organisme pengganggu tumbuhan (OPT);
6. 6. Persetujuan masyarakat hukum adat, untuk lahan yang digunakan seluruhnya atau sebagian berada di atas tanah hak ulayat;
7. 7. Rencana kerja pembangunan kebun termasuk rencana fasilitasi pembangunan kebun masyarakat sekitar.

Sistem, Mekanisme dan Prosedur



Dinas Penanaman Modal dan Pelayanan Terpadu Satu Pintu

Jalan Jendral Sudirman No.1 Padang 25125 0751890719

www.dpmpptsp.padang.go.id

Pemerintah Kota Padang / Dinas Penanaman Modal dan Pelayanan Terpadu Satu Pintu

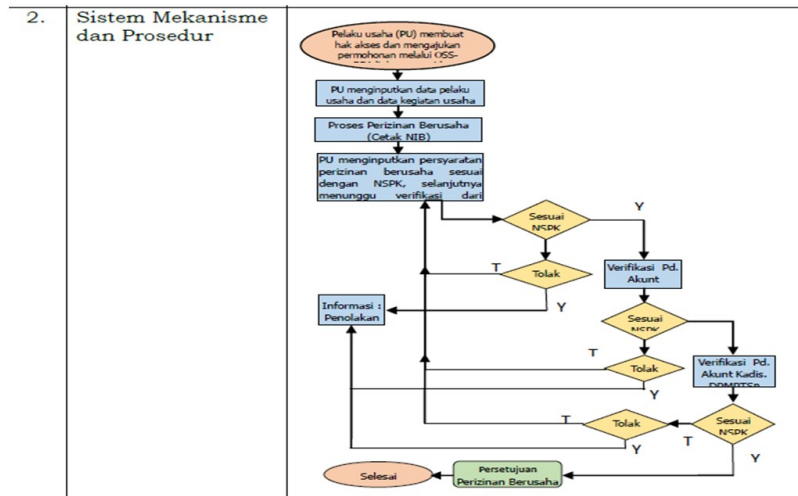

1. Pelaku Usaha membuat hak akses dan mengajukan permohonan pada aplikasi OSS-RBA melalui link : oss.go.id;
2. Pelaku Usaha mengajukan permohonan penerbitan perizinan berusaha dengan menginputkan data pelaku usaha dan data kegiatan usaha;
3. Pelaku usaha memproses perizinan berusaha (cetak Nomor Induk Berusaha);
4. Pelaku Usaha menginputkan persyaratan perizinan berusaha sesuai dengan NSPK, selanjutnya menunggu verifikasi dari Dinas Teknis;
5. Dinas teknis (Dinas Pertanian Kota Padang) melakukan verifikasi kesesuaian data pelaku usaha, data usaha dan data persyaratan dan upload lampiran teknis dimana: 1) jika data pelaku usaha, data usaha dan persyaratan yang diupload sesuai dengan NSPK, maka permohonan akan dilanjutkan ke verifikator DPMPPTSP Kota Padang. 2) jika data pelaku usaha, data usaha dan persyaratan yang diupload tidak sesuai dengan NSPK, maka permohonan akan dikembalikan ke Pelaku Usaha.
6. Pelaku usaha melakukan perbaikan data pelaku usaha, data usaha dan persyaratan.
7. Verifikasi Kesesuaian Data Pelaku Usaha, Data Usaha dan Persyaratan oleh Verifikator Perizinan DPMPPTSP dimana : 1) jika data pelaku usaha, data usaha dan persyaratan yang diupload sesuai dengan NSPK, maka permohonan akan dilanjutkan ke verifikasi dan persetujuan Kepala Dinas DPMPPTSP Kota Padang. 2) jika data pelaku usaha, data usaha dan persyaratan yang diupload tidak sesuai dengan NSPK, maka permohonan akan ditolak dan jika terdapat kesalahan dalam penginputan data pelaku usaha, data usaha dan persyaratan, permohonan dikembalikan ke Pelaku Usaha.
8. Verifikasi Kesesuaian oleh Kepala DPMPPTSP: 1) jika data pelaku usaha, data usaha dan persyaratan yang diupload sesuai dengan NSPK, maka permohonan akan disetujui oleh Kepala Dinas DPMPPTSP Kota Padang. 2) jika data pelaku usaha, data usaha dan persyaratan yang diupload tidak sesuai dengan NSPK, maka permohonan akan ditolak dan jika terdapat kesalahan dalam penginputan data pelaku usaha, data usaha dan persyaratan, permohonan dikembalikan ke Pelaku Usaha.



Dinas Penanaman Modal dan Pelayanan Terpadu Satu Pintu

Jalan Jendral Sudirman No.1 Padang 25125 0751890719

www.dpmptsp.padang.go.id

Pemerintah Kota Padang / Dinas Penanaman Modal dan Pelayanan Terpadu Satu Pintu

Waktu Penyelesaian

3 Hari kerja

3 (tiga) hari kerja sejak dokumen persyaratan yang diupload oleh Pelaku usaha dinyatakan lengkap.

Biaya / Tarif

Tidak dipungut biaya

Produk Pelayanan

1. NIB, Sertifikat Standar

Pengaduan Layanan



Dinas Penanaman Modal dan Pelayanan Terpadu Satu Pintu

Jalan Jendral Sudirman No.1 Padang 25125 0751890719

www.dpmptsp.padang.go.id

Pemerintah Kota Padang / Dinas Penanaman Modal dan Pelayanan Terpadu Satu Pintu

1. Pengaduan, Saran dan Masukan dapat disampaikan secara tertulis melalui surat yang ditujukan kepada Dinas PM & PTSP Kota Padang Jl. Jenderal Sudirman No. 1 Padang.

2. Pengaduan, Saran dan Masukan dapat disampaikan langsung melalui :

- Call Center : 081115500555
- Email : dpmptsp.padang@gmail.com
- Instagram : dpmptspadang
- WhatsApp : 081374078088