

## Balai Besar TN Lore Lindu

Jl. Prof. Moh. Yamin No.53, Palu, Sulawesi Tengah 94234 0451457623

<https://lorelindu.info>

Kementerian Lingkungan Hidup dan Kehutanan Republik Indonesia / Direktorat

Jenderal Konservasi Sumber Daya Alam dan Ekosistem / Balai Besar TN Lore

## Pelayanan Call Center

Lindu

No. SK : SK. 98/IV-T.5/TU/05/2024

### Persyaratan

1. Penyampaian informasi dan atau laporan dapat dilakukan secara langsung (komunikasi verbal) atau tidak langsung melalui telepon seluler Call Center

### Sistem, Mekanisme dan Prosedur

## Balai Besar TN Lore Lindu

Jl. Prof. Moh. Yamin No.53, Palu, Sulawesi Tengah 94234 0451457623

<https://lorelindu.info>

Kementerian Lingkungan Hidup dan Kehutanan Republik Indonesia / Direktorat Jenderal Konservasi Sumber Daya Alam dan Ekosistem / Balai Besar TN Lore Lindu



### PROSEDUR PELAYANAN CALL CENTER

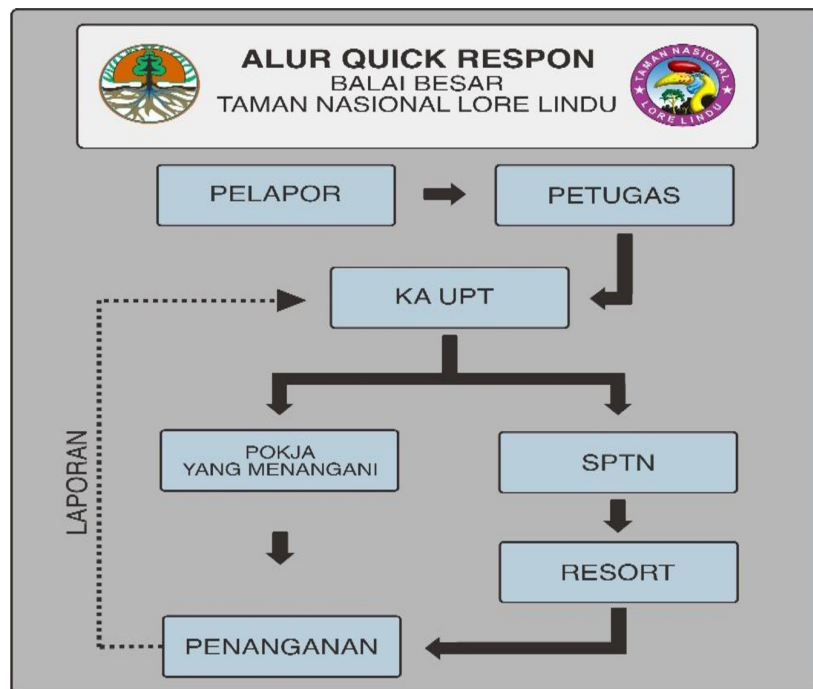

### Waktu Penyelesaian

## Balai Besar TN Lore Lindu

Jl. Prof. Moh. Yamin No.53, Palu, Sulawesi Tengah 94234 0451457623

<https://lorelindu.info>

Kementerian Lingkungan Hidup dan Kehutanan Republik Indonesia / Direktorat Jenderal Konservasi Sumber Daya Alam dan Ekosistem / Balai Besar TN Lore Lindu

0

1. Penanganan laporan Call Center (15 Menit)
2. Penanganan dan Pengecekan (1 Jam)

### Biaya / Tarif

Tidak dipungut biaya

### Produk Pelayanan

1. Penyelesaian permasalahan kawasan TN Lore Lindu

### Pengaduan Layanan

Layanan dapat di akses pada website Balai Besar TN Lore Lindu : <https://lorelindu.info>

Telp : (0451) 457623

Call Center : 08114555989/08114555990

Instragram : [bbtn\\_lorelindu](#)

Facebook : Taman Nasional Lore Lindu

Youtube : [@balaibesartnlorelindu2237](#)