



## Dinas Perindustrian dan Tenaga Kerja

Jl. Kapiten Pattimura, Jonogaran, Ngantru 66311

Pemerintah Kab. Trenggalek / Dinas Perindustrian dan Tenaga Kerja

# Pengajuan Calon Pekerja Migran (CPMI)

No. SK :

## Persyaratan

1. KTP
2. Kartu Keluarga (
3. Surat Keterangan izin suami / istri, izin orang tua / izin wali/ yang diketahui oleh kepala desa/ lurah/ sebutan lainnya
4. Sertifikat kompetensi kerja
5. Surat keterangan sehat
6. Kartu kepesertaan jaminan kesehatan nasional (BPJS TK)

## Sistem, Mekanisme dan Prosedur



## Dinas Perindustrian dan Tenaga Kerja

Jl. Kapiten Pattimura, Jonogaran, Ngantru 66311

Pemerintah Kab. Trenggalek / Dinas Perindustrian dan Tenaga Kerja

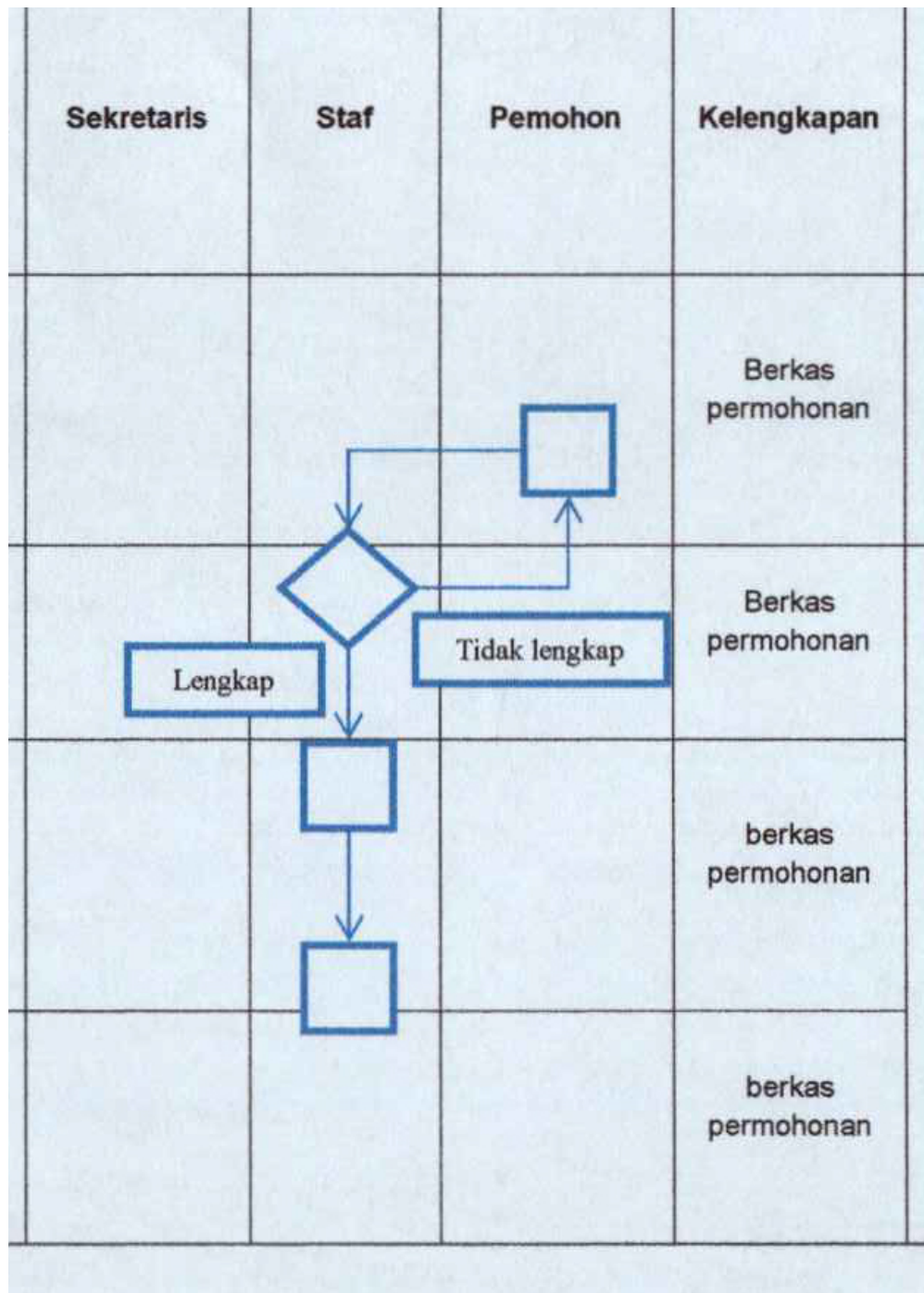

1. Pendaftaran Akun
2. Pengajuan sebagai Calon Pekerja Migran Indonesia (CPMI)
3. Pemeriksaan berkas Administrasi
4. Verifikasi Berkas Administrasi



## Dinas Perindustrian dan Tenaga Kerja

Jl. Kapiten Pattimura, Jonogaran, Ngantru 66311

Pemerintah Kab. Trenggalek / Dinas Perindustrian dan Tenaga Kerja

### Waktu Penyelesaian

1 Hari kerja

Jangka Waktu penyelesaian 1 hari selama hari kerja

Senin-Kamis : 07.30 WIB s.d. 15.30 WIB

Jum'at : 07.00 WIB s.d. 15.30 WIB

### Biaya / Tarif

Tidak dipungut biaya

### Produk Pelayanan

1. Akun CPMI

### Pengaduan Layanan

1. Surat yang ditunjukan kepada Dinas Perindustrian Dan Tenaga Kerja
2. Email : nakertrenggalek@gmail.com
3. Instagram : disperinakertrenggalekofficial