



## RSD Kalisat

jl. MH. Thamrin No 31 Kalisat - Jember 68777 0331591038

<https://www.rsdkalisat.jemberkab.go.id/>

Pemerintah Kab. Jember / RSD Kalisat

## 8. Pelayanan gizi

No. SK : 440/2029/35.09.612/2024

### Persyaratan

1. Rawat Jalan a. JKN : Lembar Permintaan Konsultasi Gizi b. Umum : Lembar Permintaan Konsultasi Gizi
2. IGD : Lembar Skrining Gizi
3. Rawat Inap : a. Lembar permintaan diet makan pasien b. Lembar permintaan konsultasi gizi c. Lembar permintaan asuhan gizi

### Sistem, Mekanisme dan Prosedur

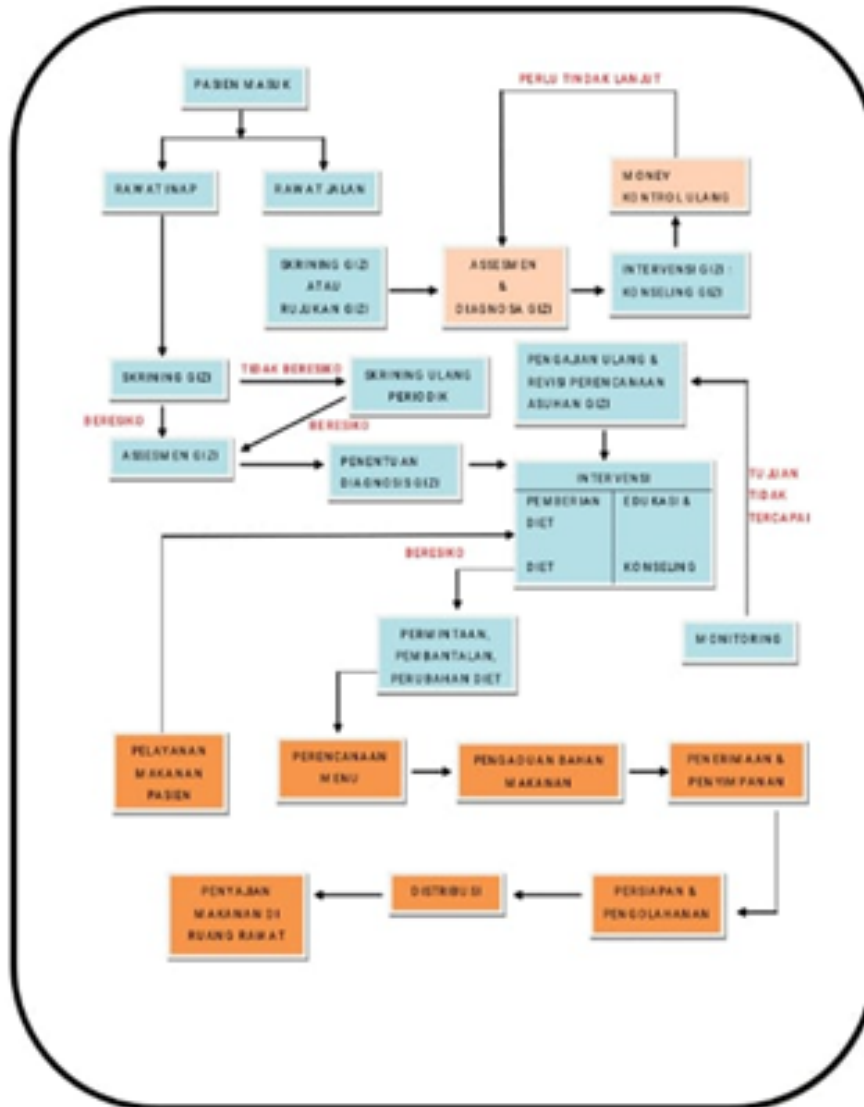

1. Waktu pelayanan konsultasi gizi : 1 jam Pelayanan gizi dalam hal pemberian makan pasien disesuaikan dengan jadwal distribusi makan pasien yaitu : 1. Makan pagi : Pukul 05.30 – 06.30 2. Makan siang : Pukul 11.00 – 12.00 3. Makan sore : Pukul 16.00 – 17.00

## Waktu Penyelesaian



## RSD Kalisat

jl. MH. Thamrin No 31 Kalisat - Jember 68777 0331591038

<https://www.rsdkalisat.jemberkab.go.id/>

Pemerintah Kab. Jember / RSD Kalisat

0

Waktu pelayanan konsultasi gizi : 1 jam Pelayanan gizi dalam hal pemberian makan pasien disesuaikan dengan jadwal distribusi makan pasien yaitu :

1. Makan pagi : Pukul 05.30 – 06.30
2. Makan siang : Pukul 11.00 – 12.00
3. Makan sore : Pukul 16.00 – 17.00

### Biaya / Tarif

Tidak dipungut biaya

1. Umum : Peraturan Daerah Kabupaten Jember Nomor 1 Tahun 2020 tentang Retribusi Jasa Umum
2. JKN : Peraturan Menteri Kesehatan Nomor 6 Tahun 2018 tentang Perubahan Ketiga atas Permenkes Nomor 52 Tahun 2016 tentang Standar Tarif Pelayanan Kesehatan dalam Penyelenggaraan Program Jaminan Kesehatan

### Produk Pelayanan

1. Pelayanan edukasi dan konsultasi gizi, asuhan gizi, dan pemberian makan pasien

### Pengaduan Layanan



## RSD Kalisat

jl. MH. Thamrin No 31 Kalisat - Jember 68777 0331591038

<https://www.rsdkalisat.jemberkab.go.id/>

Pemerintah Kab. Jember / RSD Kalisat

1. **Pengaduan Langsung ke Banpol PP**
2. **Pengaduan Tertulis melalui KOTAK SARAN**
3. **Hotline : 082 333 57 88 58**
4. **Media Sosial :**
  - a. **Instagram : rsdkalisatjember**
  - b. **Youtube : @rsdkalisatjember**
  - c. **Website : [www.rsdkalisat.jemberkab.go.id](http://www.rsdkalisat.jemberkab.go.id).**