



Puskesmas Pogalan

Jl. Raya Ngetal, Duwet, Ngetal, Kec. Pogalan, Kabupaten Trenggalek, Jawa Timur 66371

08563726513

<https://pkm-pogalan.trenggalekkab.go.id/>

Pemerintah Kab. Trenggalek / Dinas Kesehatan, Pengendalian Penduduk dan

Standar Pelayanan Program Remaja

Keluarga Berencana / Puskesmas Pogalan

No. SK : 188.4/007/406.010.12.001/2024

Persyaratan

1. Pelayanan Usia remaja (10-18thn) wilayah kerja puskesmas
2. Melibatkan Lintas Program dan Lintas Sektor

Sistem, Mekanisme dan Prosedur



Puskesmas Pogalan

Jl. Raya Ngetal, Duwet, Ngetal, Kec. Pogalan, Kabupaten Trenggalek, Jawa Timur 66371
08563726513

<https://pkm-pogalan.trenggalekkab.go.id/>

Pemerintah Kab. Trenggalek / Dinas Kesehatan, Pengendalian Penduduk dan
Keluarga Berencana / Puskesmas Pogalan

ALUR PELAYANAN KESEHATAN REMAJA

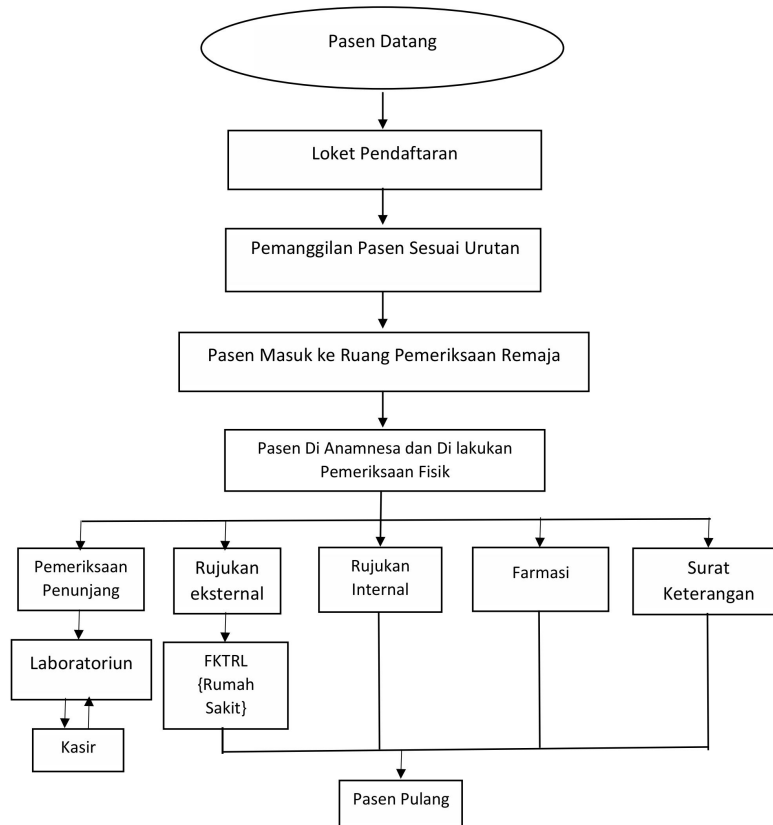

1. Kegiatan Posyandu Remaja
2. Kegiatan Poli PKPR (Poli Kesehatan Peduli Remaja) sistem ,Mekanisme dan Prosedur selengkapnya tertulis dalam SOP

Waktu Penyelesaian



Puskesmas Pogalan

Jl. Raya Ngetal, Duwet, Ngetal, Kec. Pogalan, Kabupaten Trenggalek, Jawa Timur 66371
08563726513

<https://pkm-pogalan.trenggalekkab.go.id/>

Pemerintah Kab. Trenggalek / Dinas Kesehatan, Pengendalian Penduduk dan
Keluarga Berencana / Puskesmas Pogalan

0

1. Kegiatan Posyandu Remaja dilaksanakan 1 bulan sekali
2. Kegiatan di Poli PKPR dilaksanakan 3× seminggu

Biaya / Tarif

Tidak dipungut biaya

1. Peraturan Daerah Kabupaten Trenggalek Nomor 8 Tahun 2023 Tentang Pajak Daerah dan Retribusi Daerah
2. Pasien JKN

Permenkes NO. 3 Tahun 2023 Tentang Standar Tarif Pelayanan Kesehatan dalam Penyelenggaraan Jaminan Kesehatan

Posyandu Remaja :Tidak Dikenakan Biaya

Produk Pelayanan

1. 1. Posyandu Remaja 2. Pelayanan Konseling Remaja

Pengaduan Layanan

Puskesmas Pogalan



Jl. Raya Ngetal, Duwet, Ngetal, Kec. Pogalan, Kabupaten Trenggalek, Jawa Timur 66371
08563726513

<https://pkm-pogalan.trenggalekkab.go.id/>

Pemerintah Kab. Trenggalek / Dinas Kesehatan, Pengendalian Penduduk dan

Keluarga Berencana / Puskesmas Pogalan

1. Pengguna/pasien menyampaikan pengaduan melalui
 - a. Scan Barcode Pengaduan berbasis Google Form online
 - b. SMS dan Whatsapp : 081230256271
 - c. Telepon : 081230256271
 - d. Email: puskesmas.pogalan@gmail.com
 - a. Secara tertulis melalui:
 - Surat yang ditujukan kepada tim Pelayanan
 - Kotak Pengaduan
 - b. Secara langsung
 1. Petugas mencatat semua pengaduan
 2. Semua pengaduan akan dibahas oleh tim pengaduan
 3. Aduan yang tidak terselesaikan ditindaklanjuti dalam RTM
 4. Umpan balik pengaduan akan disampaikan melalui:
 - a. SMS/Telp/WA/email pengadu yang bersangkutan
 - b. Papan pengumuman

Secara langsung