



Puskesmas Rejowinangun

Jl. Kanjeng Jimat No.196, Santren, Rejowinangun, Kec. Trenggalek, Kabupaten Trenggalek,
Jawa Timur 66317 081336545644

Pemerintah Kab. Trenggalek / Dinas Kesehatan, Pengendalian Penduduk dan
Keluarga Berencana / Puskesmas Rejowinangun

Pelayanan Kesehatan Gigi dan Mulut

No. SK : 188.45/O14/406.010.11.002/2024

Persyaratan

1. Melakukan pendaftaran di loket pendaftaran atau membawa rujukan internal dari unit layanan terkait
2. Tersedianya buku rekam medis pasien

Sistem, Mekanisme dan Prosedur



Puskesmas Rejowinangun

Jl. Kanjeng Jimat No.196, Santren, Rejowinangun, Kec. Trenggalek, Kabupaten Trenggalek,
Jawa Timur 66317 081336545644

Pemerintah Kab. Trenggalek / Dinas Kesehatan, Pengendalian Penduduk dan
Keluarga Berencana / Puskesmas Rejowinangun



**PEMERINTAH KABUPATEN TRENGGALEK
DINAS KESEHATAN PENGENDALIAN PENDUDUK
DAN KELUARGA BERENCANA
PUSKESMAS REJOWINANGUN**

Jl. Raya Kanjeng Jimat Nomor 196 Telp.: (0355) 792182
Email : puskesmasrejowinangun@yahoo.com Website : pkm-rejowinangun.trenggalekkab.go.id
TRENGGALEK 66317

BAGAN ALUR RUANG KESEHATAN GIGI DAN MULUT

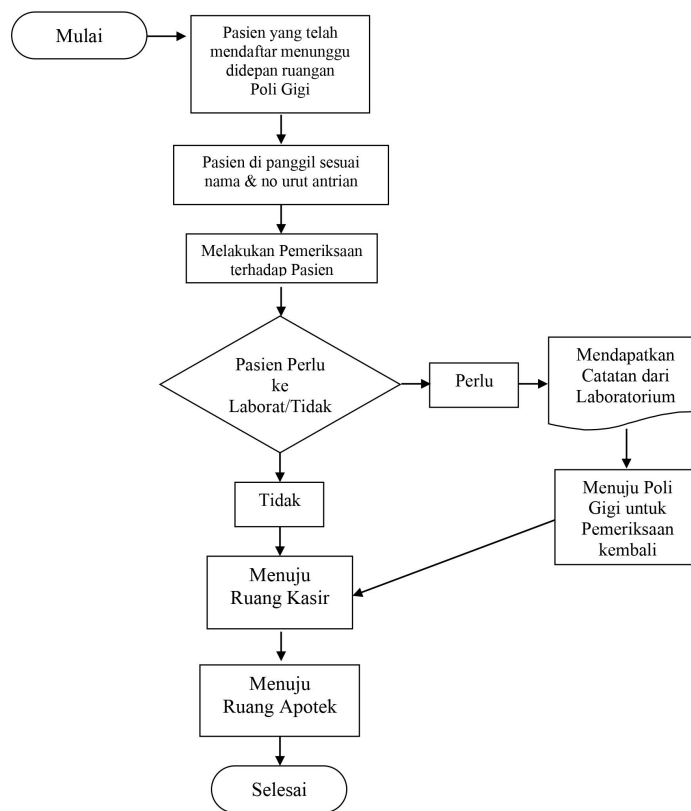

1. Petugas memanggil pasien sesuai nomor antrian dari buku rekam medis yang tersedia
2. Petugas mempersilahkan pasien masuk dan duduk.
3. Petugas melakukan identifikasi pasien
4. Petugas melakukan anamnesa terhadap keluhan pasien dan mencatat hasil anamnesa ke dalam buku rekam medis
5. Petugas mempersilahkan pasien duduk di dental unit



Puskesmas Rejowinangun

Jl. Kanjeng Jimat No.196, Santren, Rejowinangun, Kec. Trenggalek, Kabupaten Trenggalek, Jawa Timur 66317 081336545644

Pemerintah Kab. Trenggalek / Dinas Kesehatan, Pengendalian Penduduk dan Keluarga Berencana / Puskesmas Rejowinangun

Waktu Penyelesaian

0

10 – 30 menit tergantung jenis tindakan

Biaya / Tarif

Tidak dipungut biaya

Umum : Peraturan Daerah Kabupaten Trenggalek Nomor 8 Tahun 2023 Tentang Pajak Daerah Dan Retribusi Daerah.

JKN/BPJS : Permenkes Nomor 4 tahun 2017

Produk Pelayanan

1. Konsultasi kesehatan gigi, Pemeriksaan kesehatan gigi, Tindakan tambal, cabut, pembersihankarang gigi, perawatan luka mulut. dan Rujukan ke Rumah Sakit

Pengaduan Layanan

1. Kotak Saran
2. email :puskesmasrejowinangun@yahoo.com
3. Website : pkmrejowinangun.trenggalekkab.go.id
4. Nomor telpon : (0355) 792182 5. Whatshap : 0812 4909 9780