



## RSAU dr Esnawan Antariksa

Jl. Merpati Lanud Halim Perdanakusuma No.2, RT.5/RW.11, Halim Perdanakusuma, Kec. Makasar, Kota Jakarta Timur, Daerah Khusus Ibukota Jakarta 13610 13610 02180882817

<https://rsauesnawan.com/>

Tentara Nasional Indonesia / Tentara Nasional Indonesia Angkatan Udara /

**Pelayanan MRI** RSAU dr Esnawan Antariksa

No. SK :

### Persyaratan

## RSAU dr Esnawan Antariksa

Jl. Merpati Lanud Halim Perdanakusuma No.2, RT.5/RW.11, Halim Perdanakusuma, Kec. Makasar, Kota Jakarta Timur, Daerah Khusus Ibukota Jakarta 13610 13610 02180882817

<https://rsauesnawan.com/>



Tentara Nasional Indonesia / Tentara Nasional Indonesia Angkatan Udara /

1. KTA RSAU dr Esnawan Antariksa
2. Kartu BPJS
3. Surat Eligibilitas Peserta
4. Setiap pasien membawa rujukan atau surat diagnosis klinis dan instruksi dari dokter penanggungjawab pelayanan
5. Setiap pasien membawa kartu berobat RSAU dr. Esnawan Antariksa
6. Persyaratan pelayanan tersebut dilengkapi dan dibawa oleh pasien/keluarga pasien saat diawal melakukan registrasi/pendaftaran
7. Kartu BPJS
8. Surat Eligibilitas Peserta
9. Setiap pasien membawa rujukan atau surat diagnosis klinis dan instruksi dari dokter penanggungjawab pelayanan
10. Setiap pasien membawa kartu berobat RSAU dr. Esnawan Antariksa
11. Persyaratan pelayanan tersebut dilengkapi dan dibawa oleh pasien/keluarga pasien saat diawal melakukan registrasi/pendaftaran
12. KTP
13. Kartu Asuransi yang telah bekerjasama dengan RSAU dr. Esnawan Antariksa, Surat Klaim Asuransi yang menjadi instansi penanggungjawab
14. Setiap pasien membawa rujukan atau surat diagnosis klinis dan instruksi dari dokter penanggungjawab pelayanan
15. Setiap pasien membawa kartu berobat RSAU dr. Esnawan Antariksa
16. Persyaratan pelayanan tersebut dilengkapi dan dibawa oleh pasien/keluarga pasien saat diawal melakukan registrasi/pendaftaran
17. KTP
18. Bukti administrasi biaya
19. Setiap pasien membawa rujukan atau surat diagnosis klinis dan instruksi dari dokter penanggungjawab pelayanan
20. Setiap pasien membawa kartu berobat RSAU dr. Esnawan Antariksa
21. Persyaratan pelayanan tersebut dilengkapi dan dibawa oleh pasien/keluarga pasien saat diawal melakukan registrasi/pendaftaran

# RSAU dr Esnawan Antariksa

Jl. Merpati Lanud Halim Perdanakusuma No.2, RT.5/RW.11, Halim Perdanakusuma, Kec. Makasar, Kota Jakarta Timur, Daerah Khusus Ibukota Jakarta 13610 13610 02180882817

<https://rsauesnawan.com/>

Tentara Nasional Indonesia / Tentara Nasional Indonesia Angkatan Udara /

## Sistem, Mekanisme dan Prosedur

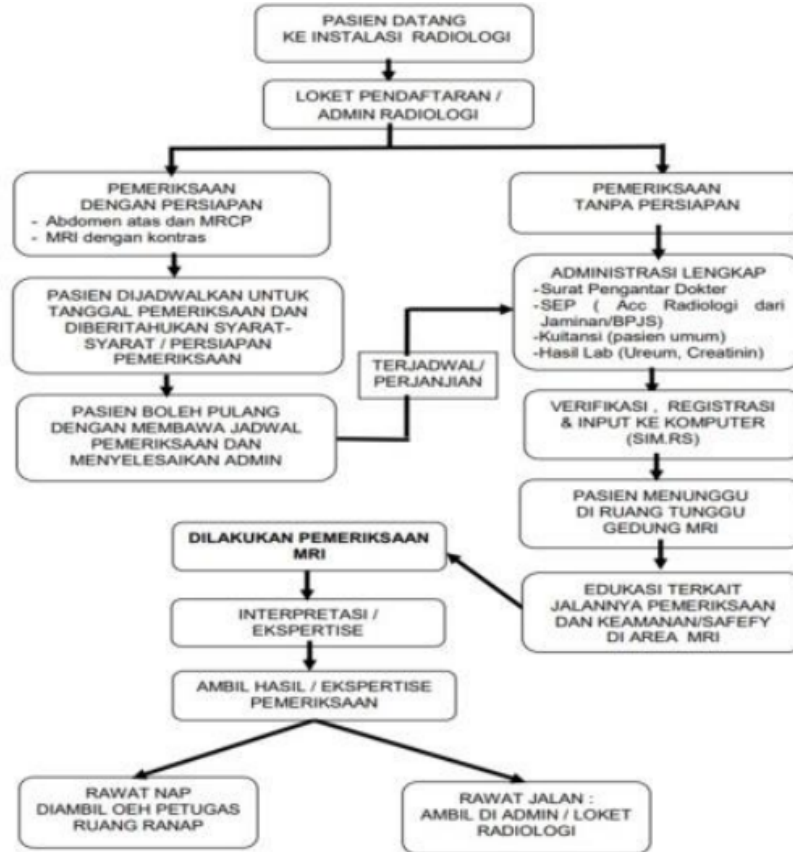

1. Pasien membawa persyaratan lengkap sesuai dengan status pasien
2. Pasien mendaftarkan pelayanan di loket pendaftaran Radiologi
3. Pasien menyerahkan kelengkapan berkas kepada petugas loket pendaftaran
4. Pasien menunggu pelaksanaan pemeriksaan MRI

## Waktu Penyelesaian

0

Lama Waktu Pemeriksaan MRI 20-30 menit tergantung permintaan instruksi dokter penanggungjawab pelayanan.

## Biaya / Tarif

## RSAU dr Esnawan Antariksa



Jl. Merpati Lanud Halim Perdanakusuma No.2, RT.5/RW.11, Halim Perdanakusuma, Kec. Makasar, Kota Jakarta Timur, Daerah Khusus Ibukota Jakarta 13610 13610 02180882817

<https://rsauesnawan.com/>

Tentara Nasional Indonesia / Tentara Nasional Indonesia Angkatan Udara /

Tidak dipungut biaya  
RSAU dr Esnawan Antariksa

NO PEMERIKSAAN	NON KONTRAS	KONTRAS
1 MRI Brain	Rp. 2.000.000	Rp. 2.300.000
2 MRI Cervical	Rp. 2.000.000	Rp. 2.300.000
3 MRI Thoracal	Rp. 2.000.000	Rp. 2.300.000
4 MRI Lumbosacral	Rp. 2.000.000	Rp. 3.200.000
5 MRI Abdomen	Rp. 2.000.000	Rp. 3.200.000
6 MRI Musculuskeletal	Rp. 2.000.000	Rp. 2.300.000
7 MRI MRCP	Rp. 2.000.000	Rp. 3.200.000

### Produk Pelayanan

1. Pemeriksaan MRI

### Pengaduan Layanan

Pengaduan terhadap layanan dapat disampaikan melalui :

1. Petugas Pengaduan.
2. Kotak pengaduan, saran & masukan di bagian Humas.
3. SMS : 081384826495.
4. Telepon : 021-80882817.
5. Email : [humas.rsauantariksa@gmail.com](mailto:humas.rsauantariksa@gmail.com)
6. Website : [rsauantariksa@yahoo.com](mailto:rsauantariksa@yahoo.com)
7. Instagram : @rsauesnawan 8. Media Sosial : RSAU dr. Esnawan Antariksa.