



Instalasi Rawat Inap

No. SK : 445/245/SK/35.09.611/VI/2023

Persyaratan

1. Pasien umum : KTP dan mengisi data pasien baru
2. Surat Perintah Rawat Inap dari DPJP baik klinik atau IGD
3. Rekam Medis Rawat Inap
4. Pernyataan pembiayaan bermaterai
5. Pasien JKN atau asuransi lain
6. SEP Rawat Inap
7. Pasien JPK
8. Surat penjaminan JPK dari tim rujukan sosial

Sistem, Mekanisme dan Prosedur

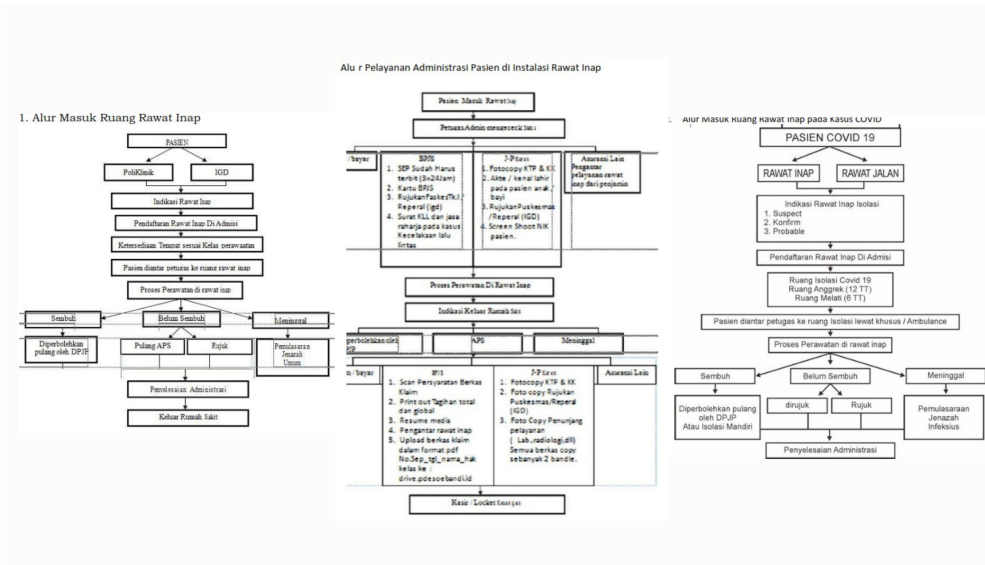

1. Alur masuk ruang rawat inap
2. Alur Pelayanan Administrasi Pasien di Instalasi Rawat Inap
3. Alur Masuk Ruang Rawat Inap pada Kasus COVID

Waktu Penyelesaian



RSD Balung

Jl. Rambipuji No. 19 Balung 68161 0336621595

rsdbalung.jemberkab.go.id

Pemerintah Kab. Jember / RSD Balung

- 0
1. Pelayanan rawat inap buka 24 jam
2. Waktu pelayanan pasien sesuai indikasi pasien yang di nyatakan oleh DPJP

Biaya / Tarif

Tidak dipungut biaya

1. Kamar kelas 3 = Rp 90.000,-
2. Kamar kelas 2 = Rp 120.000,-
3. Kamar kelas 1 = Rp 150.000,-
4. Kamar VIP = Rp 250.000,-

Produk Pelayanan

1. Pelayanan Pasien Rawat Inap

Pengaduan Layanan

1. Langsung
2. Hotline : Ruang Handling Komplain unit HUMAS PKRS (0336) 621595
3. Whatsapp : 082233444722 (pesan tertulis)
4. Instagram : @rsdbalungjember
5. Facebook : Rsd Balung
6. Kotak saran
7. SP4N Laporan