

PUSKESMAS KEREK

Jl. Raya Kerek - Montong No 147, Jarorejo, Kecamatan Kerek, Tuban 62356 0356611074

<https://pkmkerek.tubankab.go.id/>

Pemerintah Kab. Tuban / Dinas Kesehatan, Pengendalian Penduduk dan Keluarga Berencana / PUSKESMAS KEREK

Mutu pelayanan

No. SK : 188.4/015/KPTS/414.102.12/2023

Persyaratan

1. data laporan INM
2. data laporan keselamatan pasien
3. data laporan insiden

Sistem, Mekanisme dan Prosedur

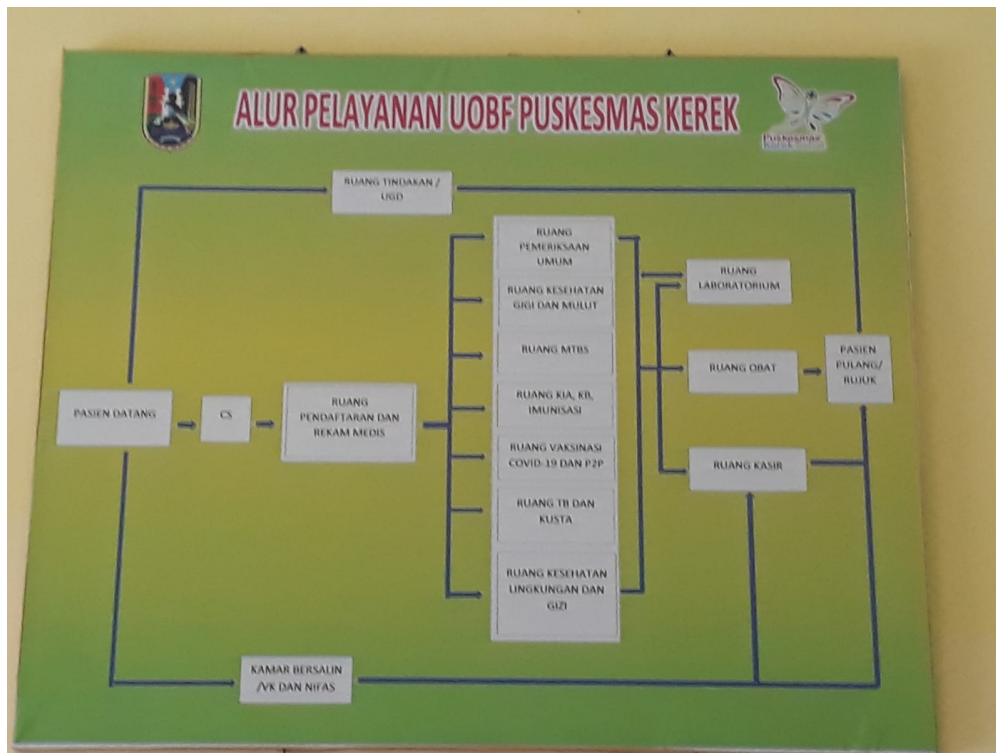

Waktu Penyelesaian



PUSKESMAS KEREK

Jl. Raya Kerek - Montong No 147, Jarorejo, Kecamatan Kerek, Tuban 62356 0356611074

<https://pkmkerek.tubankab.go.id/>

Pemerintah Kab. Tuban / Dinas Kesehatan, Pengendalian Penduduk dan Keluarga Berencana / PUSKESMAS KEREK

1 Bulan

pelaporan indikator mutu pelayanan di lakukan setiap bulan meliputi :

1. Indikator Nasional Mutu Puskesmas
2. Sasaran Keselamatan Pasien
3. Pelaporan Insiden

Biaya / Tarif

Tidak dipungut biaya

Produk Pelayanan

1. Indikator Nasional Mutu Puskesmas, Sasaran Keselamatan Pasien, Pelaporan Insiden,

Pengaduan Layanan

Sarana Yang digunakan dalam pengaduan masyarakat berupa :

1. Kotak Pengaduan/Saran,
2. Nomor Telepon WA (08113404467),
3. Komunikasi Langsung ke Petugas Puskesmas;