



## Tanaman Pangan, Hortikultura dan Peternakan

Jalan Merdeka No. 452 Kel. Serasan Jaya Kec. Sekayu 30711 0714321139

<https://tphp.mubakab.go.id>

Pemerintah Kab. Musi Banyuasin / Tanaman Pangan, Hortikultura dan  
Peternakan

## Bantuan Alsintan

No. SK : 520/482/KPTS/DTPHP/2024

### Persyaratan

1. Poktan / Gapoktan telah terregister dalam SIMLUHTAN, proposal di tandatangi oleh ketua poktan / gapoktan, PPL, Korluh, BPP, Camat / Lurah / Kades setempat - titik koordinat lokasi poktan / gapoktan.
2. Memverifikasi kelengkapan proposal selanjutnya di disposisi
3. Melakukan verifikasi nomor register - melakukan verifikasi aplikasi SIMLUHTAN mengecek kelengkapan proposal
4. Poktan / gapoktan mempunyai pengurus dan anggota yang aktif, lokasi bantuan memenuhi persyaratan secara teknis
5. Proposal sesuai yang dipersyaratkan

### Sistem, Mekanisme dan Prosedur



# Tanaman Pangan, Hortikultura dan Peternakan

Jalan Merdeka No. 452 Kel. Serasan Jaya Kec. Sekayu 30711 0714321139

<https://tphp.mubakab.go.id>

Pemerintah Kab. Musi Banyuasin / Tanaman Pangan, Hortikultura dan Peternakan

## Gambar Bagan Bantuan Alsintan Pasca Panen

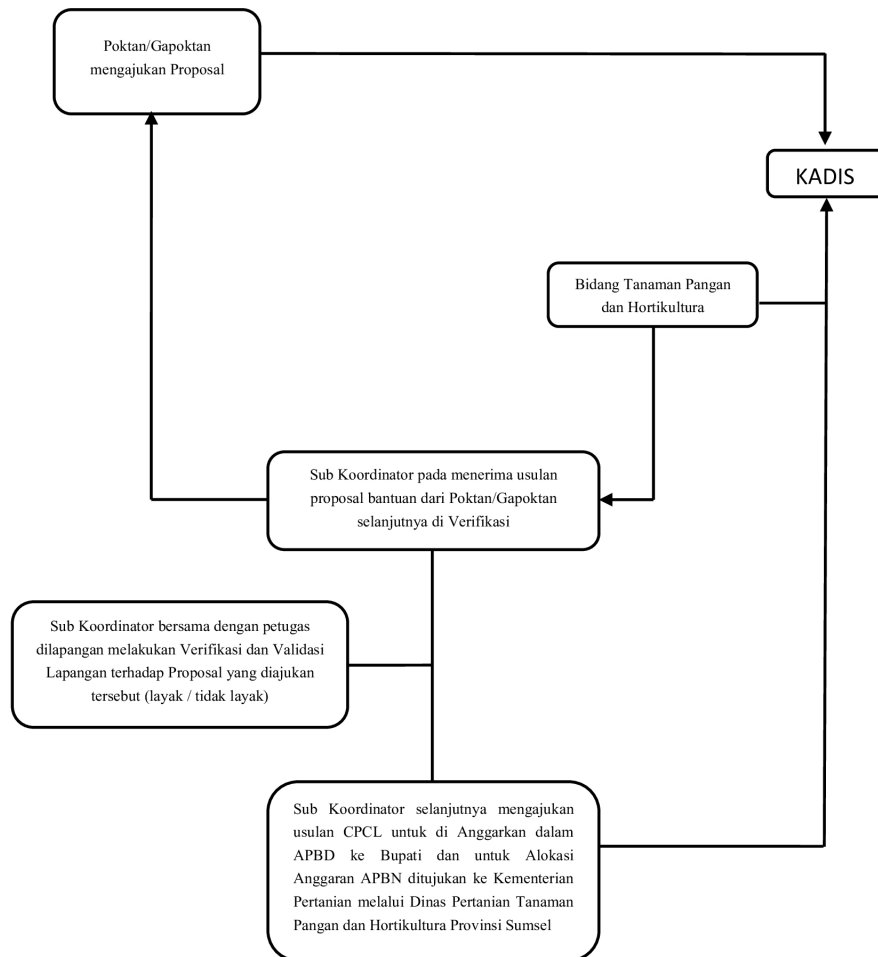

1. Poktan/Gapoktan mengajukan Proposal ke dinas tphp
2. kepala dinas memberikan proposal ke Bidang Tanaman Pangan dan Hortikultura
3. kepala bidang tanaman pangan dan hortikultura memberikan ke Sub Koordinator pada menerima usulan proposal bantuan dari Poktan/Gapoktan selanjutnya di lakukan Verifikasi
4. Sub Koordinator bersama dengan petugas lapangan melakukan Verifikasi dan Validasi Lapangan terhadap Proposal yang diajukan tersebut (layak / tidak layak)
5. Sub Koordinator selanjutnya mengajukan usulan CPCL untuk di Anggarkan dalam APBD ke Bupati dan untuk Alokasi Anggaran APBN ditujukan ke Kementerian Pertanian melalui Dinas Pertanian Tanaman Pangan dan Hortikultura Provinsi Sumsel



## Tanaman Pangan, Hortikultura dan Peternakan

Jalan Merdeka No. 452 Kel. Serasan Jaya Kec. Sekayu 30711 0714321139

<https://tphp.mubakab.go.id>

Pemerintah Kab. Musi Banyuasin / Tanaman Pangan, Hortikultura dan Peternakan

### Waktu Penyelesaian

12 Bulan

1. Usulan dari kelompok tani
2. Verifikasi usulan kelompok tani oleh tim verifikasi
3. Dimasukkan ke anggaran tahun berikutnya
4. realisasi

### Biaya / Tarif

Tidak dipungut biaya

### Produk Pelayanan

1. Bantuan Alsintan Pasca Panen

### Pengaduan Layanan

- Laporan ke Penyuluh Pertanian Lapangan
- Koordinator penyuluh kecamatan melaporkan ke Dinas Tanaman Pangan, Hortikultura dan Peternakan Kabupaten Musi Banyuasin