

Kecamatan Sutera

Jl.Sungai Sirah Surantih 25662 081374482043

<https://suterakec.pesisirselatankab.go.id>

Pemerintah Kab. Pesisir Selatan / Kecamatan Sutera

Rekomendasi Izin Keramaian

No. SK : 00.8.3.2/02/CS/2024

Persyaratan

1. Surat Keterangan dari Nagari.
2. Foto Copy KTP Pemohon

Sistem, Mekanisme dan Prosedur

ALUR PENYELENGGARAAN PELAYANAN ADMINISTRASI TERPADU KECAMATAN (PATEN) DI KECAMATAN SUTERA

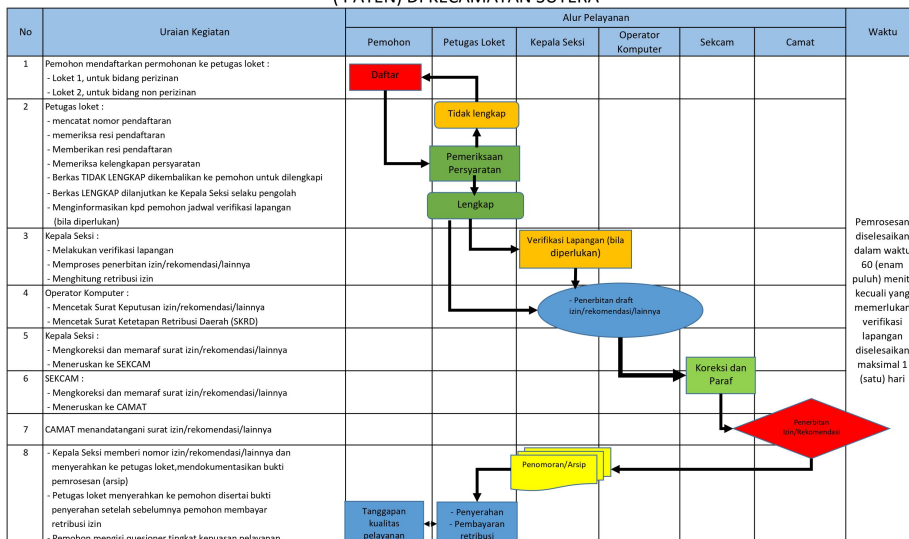

Waktu Penyelesaian

60 Menit

Waktu penyelesaian bisa kurang dari 60 menit

Biaya / Tarif

Tidak dipungut biaya



Kecamatan Sutera

Jl.Sungai Sirah Surantih 25662 081374482043

<https://suterakec.pesisirselatankab.go.id>

Pemerintah Kab. Pesisir Selatan / Kecamatan Sutera

Produk Pelayanan

1. Rekomendasi Izin Keramaian

Pengaduan Layanan

1. Datang Langsung Ke Kecamatan SUTERA Alamat Jl. Sei.Sirah Surantih , Kabupaten Pesisir Selatan,Kode pos 25653
2. Melalui surat ke alamat Kecamatan SUTERA
3. Melalui Email : kecamatanсутera@gmail.com
- 4.Kotak Saran