



UPT PUSKESMAS RUBARU

Jl. Raya Rubaru No 40 Rubaru 69456 087777383073

puskesmasrubaru.sumenepkab.go.id

Pemerintah Kab. Sumenep / Dinas Kesehatan / UPT PUSKESMAS RUBARU

Layanan Pencegahan Penyakit Menular

No. SK : 440/001/435.102.119/2024

Persyaratan

1. Membawa KTP / KK dan Kartu BPJS
2. Jika pernah berkunjung ke puskesmas, membawa Kartu Berobat Pasien

Sistem, Mekanisme dan Prosedur

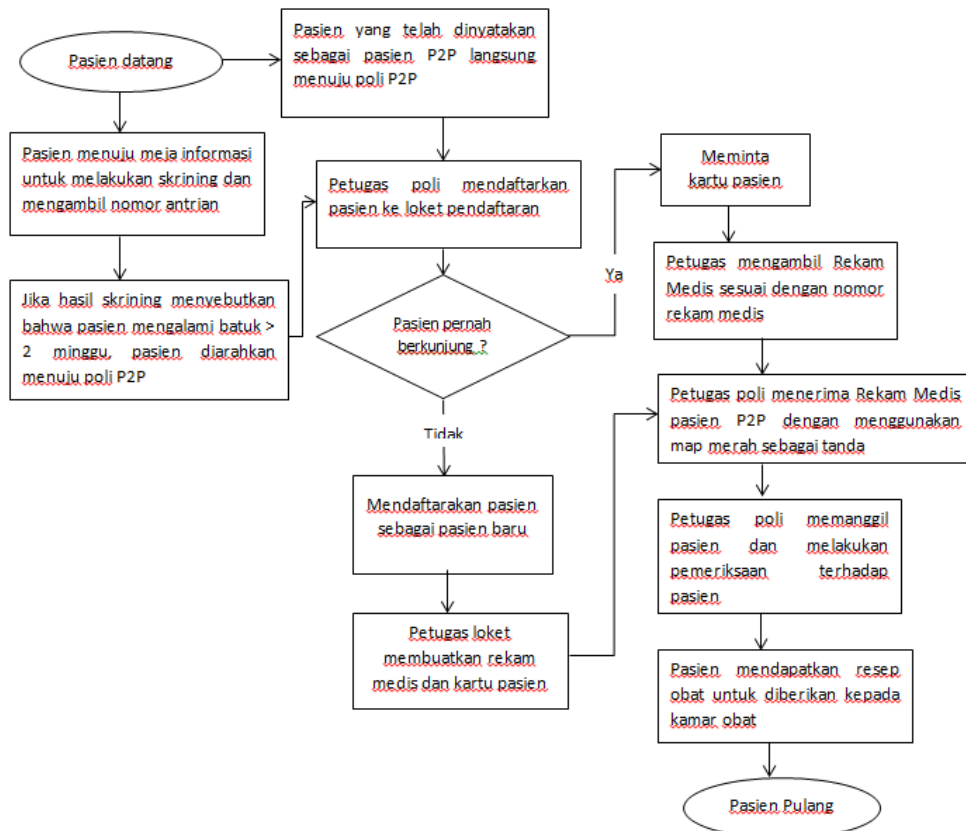

Waktu Penyelesaian

6 Hari kerja

Waktu Pelayanan <15>

Biaya / Tarif



UPT PUSKESMAS RUBARU

Jl. Raya Rubaru No 40 Rubaru 69456 087777383073

puskesmasrubaru.sumenepkab.go.id

Pemerintah Kab. Sumenep / Dinas Kesehatan / UPT PUSKESMAS RUBARU

Tidak dipungut biaya

Pasien Umum : Peraturan Bupati Sumenep No. 89 Tahun 2020 tentang Tarif pelayanan Kesehatan pada Puskesmas

BPJS / KIS / JKN

Produk Pelayanan

1. Pelayanan Penyakit Menular (TB, HIV, KUSTA)

Pengaduan Layanan

Pengaduan secara langsung

Kontak pengaduan dan saran melalui media Telp, SMS, Whatsapp, Email, dan Website