

Balai Taman Nasional Gunung Ciremai

Jalan Raya Kuningan - Cirebon KM 9 No. 1 Manislor, Kecamatan Jalaksana, Kabupaten

Kuningan, Jawa Barat 45554 0232613152

tngciremai.menlhk.go.id

Kementerian Lingkungan Hidup dan Kehutanan Republik Indonesia / Direktorat

Surat Izin Masuk Kawasan Konservasi (SIMAKSD)
Jenderal Konservasi Sumber Daya Alam dan Ekosistem / Balai Taman Nasional

No. SK : Gunung Ciremai

Persyaratan

1. Proposal rencana kegiatan
2. Fotocopi tanda pengenal (KTP/SIM/KTM)
3. Surat Pernyataan tentang kesanggupan untuk memenuhi ketentuan perundang-undangan
4. Surat Rekomendasi dari mitra kerja
5. Proposal rencana kegiatan
6. Fotocopi tanda pengenal (KTP/SIM/KTM)
7. Surat Pernyataan tentang kesanggupan untuk memenuhi ketentuan perundang-undangan
8. Surat Rekomendasi dari mitra kerja
9. Proposal rencana kegiatan
10. Fotocopi tanda pengenal (KTP/SIM/KTM)
11. Surat Pernyataan tentang kesanggupan untuk memenuhi ketentuan perundang-undangan
12. Proposal rencana kegiatan
13. Fotocopi tanda pengenal (KTP/SIM/KTM)
14. Sinopsis
15. Daftar Peralatan
16. Daftar anggota tim
17. Proposal rencana kegiatan
18. Fotocopi tanda pengenal (KTP/SIM/KTM)
19. Surat Pernyataan tentang kesanggupan untuk memenuhi ketentuan perundang-undangan
20. Kartu Pers dari lembaga berwenang

Sistem, Mekanisme dan Prosedur

Balai Taman Nasional Gunung Ciremai

Jalan Raya Kuningan - Cirebon KM 9 No. 1 Manislor, Kecamatan Jalaksana, Kabupaten Kuningan, Jawa Barat 45554 0232613152

tngciremai.menlhk.go.id

Kementerian Lingkungan Hidup dan Kehutanan Republik Indonesia / Direktorat Jenderal Konservasi Sumber Daya Alam dan Ekosistem / Balai Taman Nasional Gunung Ciremai

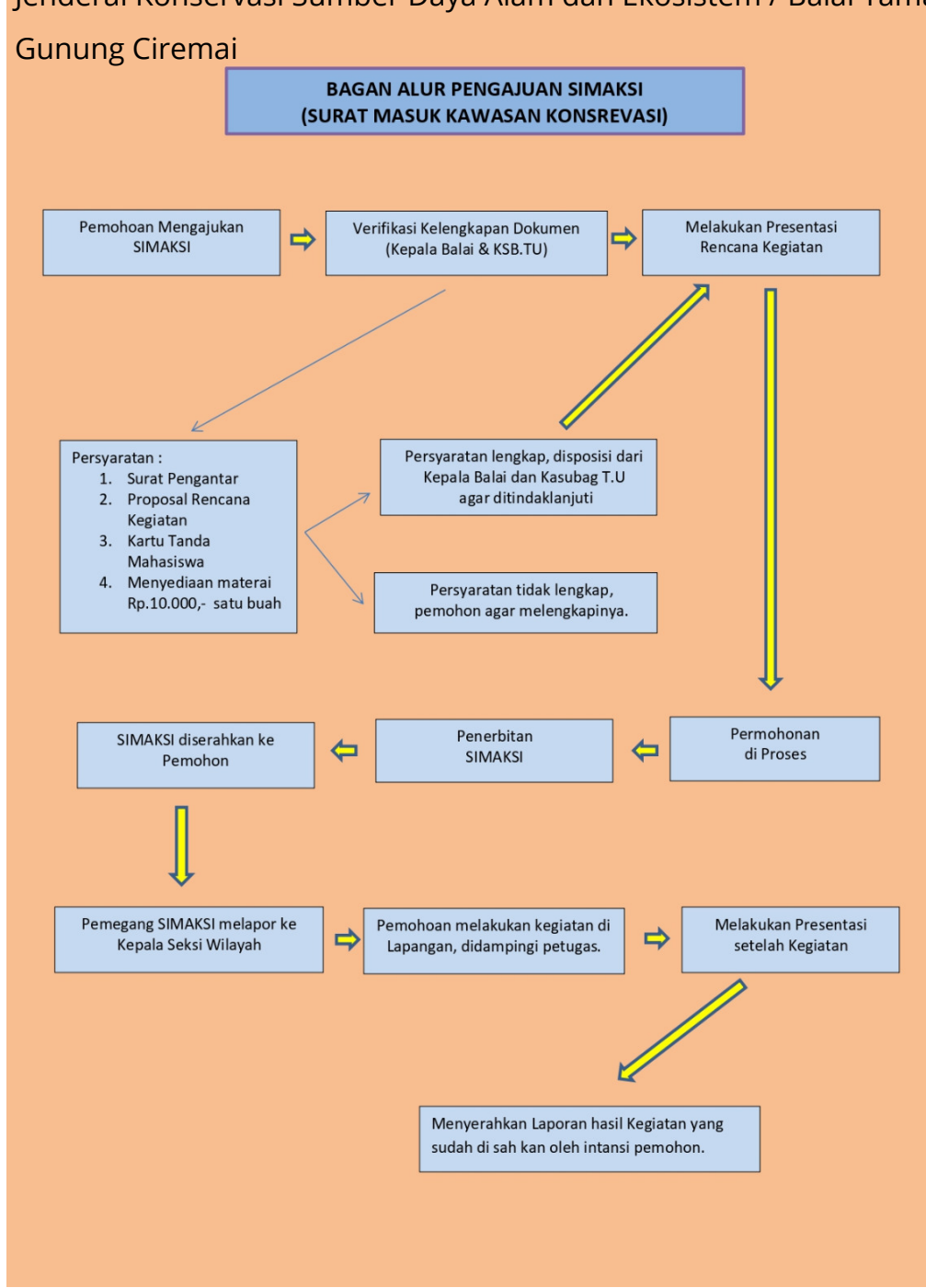

Waktu Penyelesaian

Balai Taman Nasional Gunung Ciremai

Jalan Raya Kuningan - Cirebon KM 9 No. 1 Manislor, Kecamatan Jalaksana, Kabupaten Kuningan, Jawa Barat 45554 0232613152

tngciremai.menlhk.go.id

Kementerian Lingkungan Hidup dan Kehutanan Republik Indonesia / Direktorat

Jenderal Konservasi Sumber Daya Alam dan Ekosistem / Balai Taman Nasional

Gunung Ciremai

3 Hari kerja

3 (tiga) hari kerja (persyaratan telah terpenuhi sesuai ketentuan yang berlaku).

Biaya / Tarif

Tidak dipungut biaya

Gratis

Produk Pelayanan

1. Surat Ijin Masuk Kawasan Konservasi (SIMAKSI)

Pengaduan Layanan

Call Center Balai TNGC 08112187411

Media sosial : Instagram (@gunung_ciremai) dan Facebook (gunung ciremai)

Surat Elektronik : btn_gciremai@ymail.com

Website : <https://tngciremai.menlhk.go.id>

Kantor : Jln. Raya Kuningan-Cirebon KM 9 No.1 Manislor, Kecamatan Jalaksana, Kabupaten Kuningan, Jawa Barat