



Kecamatan Sungai Lilin

jln.palembang jambi km 118 samping kantor nu Sungai Lilin 30755 081368753544

Pemerintah Kab. Musi Banyuasin / Kecamatan Sungai Lilin

Penerbitan Surat Rekomendasi Izin Reklame

No. SK :

Persyaratan

1. Surat Permohonan Izin Reklameber meterai 6.000;
2. Fotocopy NPWP;
3. Fotocopy KTP;
4. Design Gambar Reklame;

Sistem, Mekanisme dan Prosedur



Kecamatan Sungai Lilin

Jln.palembang jambi km 118 samping kantor nu Sungai Lilin 30755 081368753544

Pemerintah Kab. Musi Banyuasin / Kecamatan Sungai Lilin

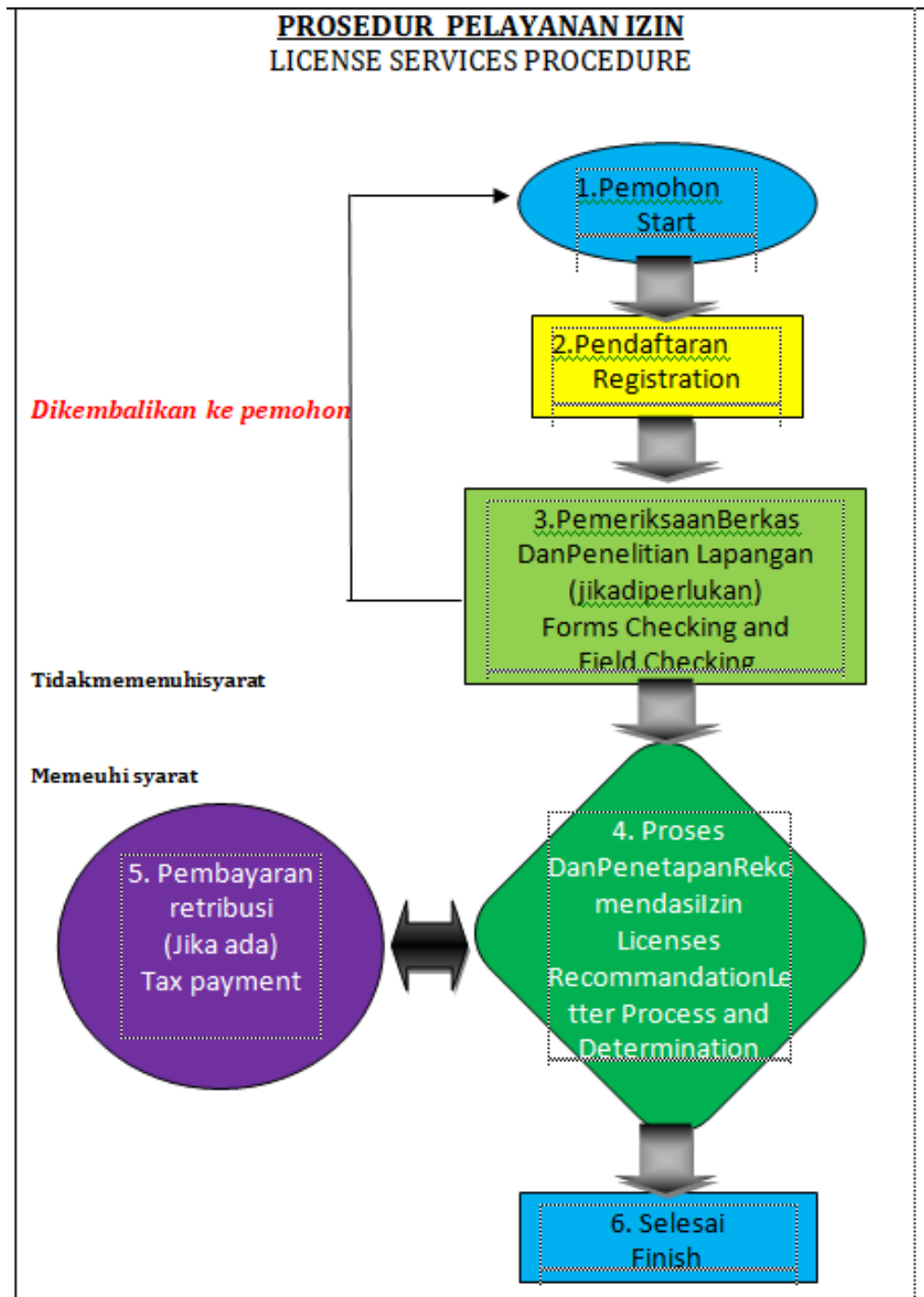

Waktu Penyelesaian

45 Menit

45 (Empatpuluh lima) Menit, jika berkas telah lengkap dan pejabat berwenang ada ditempat



Kecamatan Sungai Lilin

Jln.palembang jambi km 118 samping kantor nu Sungai Lilin 30755 081368753544

Pemerintah Kab. Musi Banyuasin / Kecamatan Sungai Lilin

Biaya / Tarif

Tidak dipungut biaya

Produk Pelayanan

1. Surat Rekomendasi Izin Reklame

Pengaduan Layanan

Sarana Pengaduan :

1. Datang langsung atau Surat ke Kantor Camat Sungai Lilin di Jalan Palembang Jambi KM 118 Kel. Sungai Lilin Jaya 30755
2. Layanan pesan singkat atau telepon ke Nomor HP Kasi Pelayanan Umum (081368753544)
3. Kotak saran/aduan
4. Kuesioner Indeks Kepuasan Masyarakat (IKM)

Prosedur Pengaduan :

1. Jam Kerjapengaduan : Senin.d Kamis jam 07.30 s.d 16.00 WIB dan Jum'at : 07.30 s.d 16.30 WIB
2. Pengaduan disampaikan melalui media sebagaimana tersebut diatas;
3. Pengaduan diterima oleh Petugas Informasi, selanjutnya diproses dan dibahas dengan melibatkan Tim Teknis terkait;
4. Hasil pembahasan ditindaklanjuti dengan memberikan jawaban kepada pengadu paling lambat 10 (sepuluh) hari kerja