

# Kecamatan Sutera

Jl.Sungai Sirah Surantih 25662 081374482043

<https://suterakec.pesisirselatankab.go.id>

Pemerintah Kab. Pesisir Selatan / Kecamatan Sutera

## Rekomendasi Keterangan Domisili Organisasi Masyarakat

No. SK : 00.8.3.2/02/CS/2024

### Persyaratan

1. Surat Keterangan dari Nagari
2. Foto Copy KTP Pemohon
3. Membawa fotocopy akte pendirian/susunan kepengurusan yang telah di sahkan oleh pimpinan setingkat diatas di Parpol/LSM
4. Membawa fotocopy bukti lunas PBB Tahun berjalan

### Sistem, Mekanisme dan Prosedur

ALUR PENYELENGGARAAN PELAYANAN ADMINISTRASI TERPADU KECAMATAN  
( PATEN ) DI KECAMATAN SUTERA

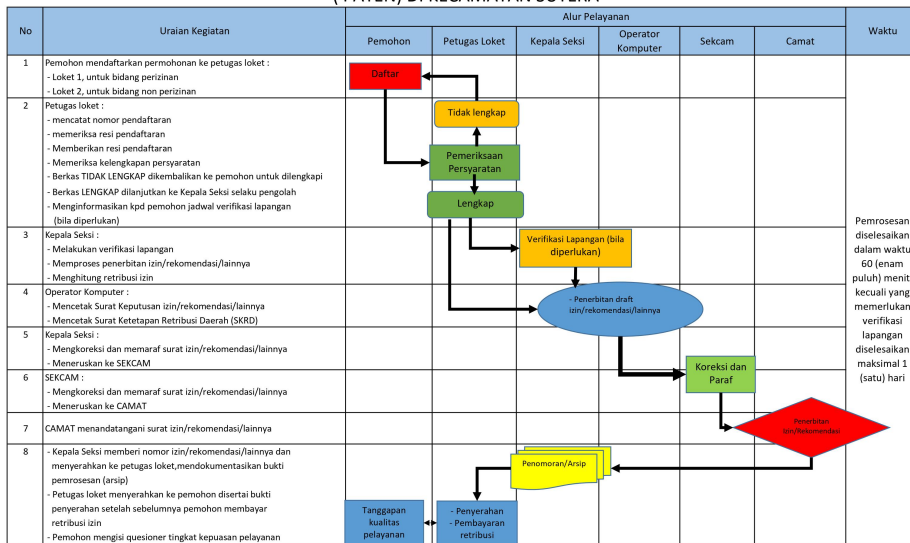

### Waktu Penyelesaian

60 Menit

Waktu Penyelesaian bisa kurang dari 60 menit



## Kecamatan Sutera

Jl.Sungai Sirah Surantih 25662 081374482043

<https://suterakec.pesisirselatankab.go.id>

Pemerintah Kab. Pesisir Selatan / Kecamatan Sutera

### Biaya / Tarif

Tidak dipungut biaya

### Produk Pelayanan

1. Legalisasi Surat Keterangan Domisili Ormasy atau LSM

### Pengaduan Layanan

1. Datang Langsung Ke Kecamatan SUTERA Alamat Jl. Sei.Sirah Surantih , Kabupaten Pesisir Selatan, Kode pos 25653
2. Melalui surat ke alamat Kecamatan SUTERA
3. Melalui Email : [kecamatan sutera@gmail.com](mailto:kecamatan sutera@gmail.com)
- 4.Kotak Saran