

# Kecamatan Sutera

Jl.Sungai Sirah Surantih 25662 081374482043

<https://suterakec.pesisirselatankab.go.id>

Pemerintah Kab. Pesisir Selatan / Kecamatan Sutera

## Rekomendasi Proposal Perorangan/Kelompok

No. SK : 00.8.3.2/02/CS/2024

### Persyaratan

1. Fotocopy KTP atau KK
2. Proposal

### Sistem, Mekanisme dan Prosedur

ALUR PENYELENGGARAAN PELAYANAN ADMINISTRASI TERPADU KECAMATAN (PATEN) DI KECAMATAN SUTERA

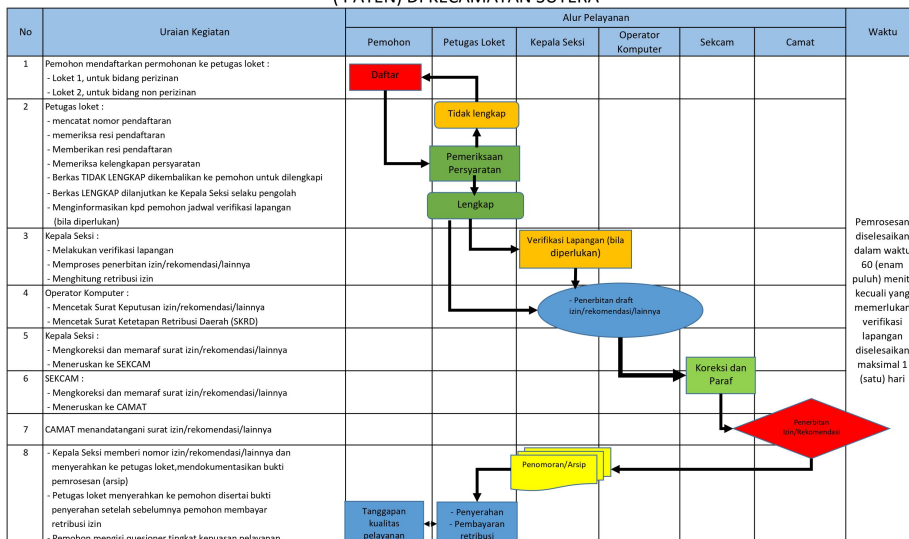

### Waktu Penyelesaian

60 Menit

Penyelesaian bisa kurang dari 60 menit

### Biaya / Tarif

Tidak dipungut biaya



## Kecamatan Sutera

Jl.Sungai Sirah Surantih 25662 081374482043

<https://suterakec.pesisirselatankab.go.id>

Pemerintah Kab. Pesisir Selatan / Kecamatan Sutera

### Produk Pelayanan

1. Legalisasi proposal perorangan/kelompok

### Pengaduan Layanan

1. Datang Langsung Ke Kecamatan SUTERA Alamat Jl. Jendral Sudirman Salido, Kabupaten Pesisir Selatan, Kode pos 25651
2. Melalui surat ke alamat Kecamatan SUTERA
3. Melalui Email : [kecamatanсутera@gmail.com](mailto:kecamatanсутera@gmail.com)
- 4.Kotak Saran