



kecamatan ulu belu

JL.Raya Sidorejo Pekon Ngarip 35387 085279733430

-

Pemerintah Kab. Tanggamus / kecamatan ulu belu

Pengesahan Surat Pernyataan Miskin (Tidak Mampu)

No. SK : 800/b/60/2023

Persyaratan

1. Surat pernyataan miskin dan atau Surat keterangan tidak mampu dari lurah/kepala desa berdasarkan ketetapan dari kecamatan
2. Photo Copy KTP
3. Photo Copy KK

Sistem, Mekanisme dan Prosedur



kecamatan ulu belu

Jl.Raya Sidorejo Pekon Ngarip 35387 085279733430

-

Pemerintah Kab. Tanggamus / kecamatan ulu belu

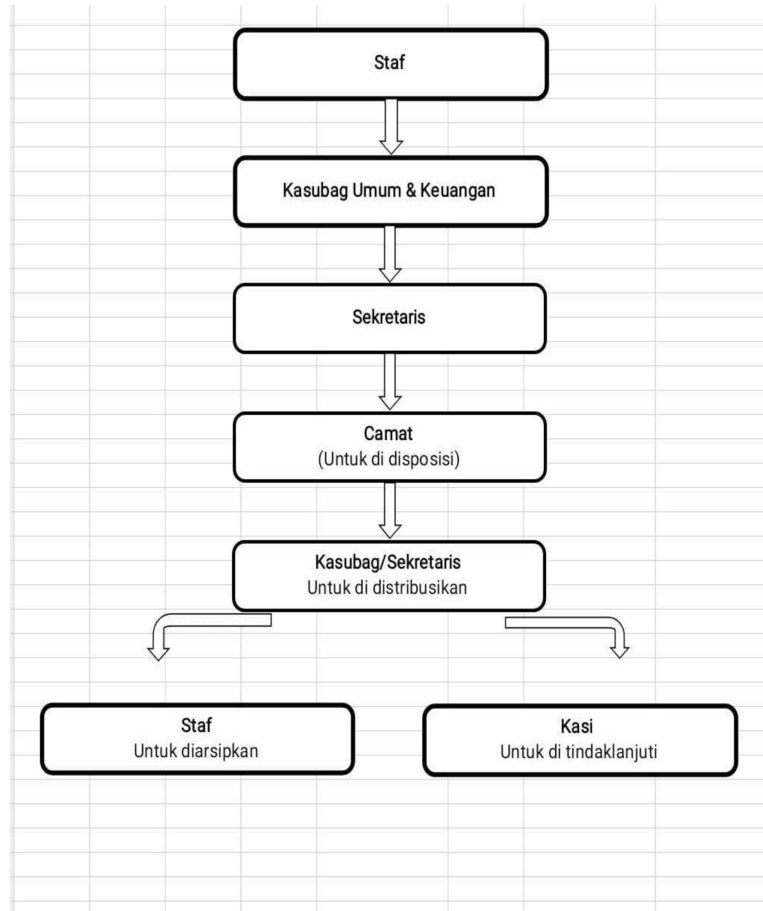

1. Pemohon mengajukan permohonan untuk mendapatkan surat pernyataan miskin yang ditandatangani oleh lurah/kepala desa diatas kertas bermatrai Rp 10.000,00 ke petugas pelayanan.
2. Petugas pelayanan melakukan verifikasi data penduduk miskin dan atau tidak mampu yang masuk dalam data base penduduk miskin dan atau tidak mampu.

Waktu Penyelesaian

22 Menit



kecamatan ulu belu

JL.Raya Sidorejo Pekon Ngarip 35387 085279733430

=

Pemerintah Kab. Tanggamus / kecamatan ulu belu

Biaya / Tarif

Tidak dipungut biaya

Produk Pelayanan

1. Petugas pelayanan melakukan verifikasi data penduduk miskin dan atau tidak mampu yang masuk dalam data base penduduk miskin dan atau tidak mampu.

Pengaduan Layanan

whatsapp " 085279733430

email : hafi2020@gmail.com