



## kecamatan ulu belu

Jl.Raya Sidorejo Pekon Ngarip 35387 085279733430

-

Pemerintah Kab. Tanggamus / kecamatan ulu belu

# Pengesahan Surat Pernyataan Miskin ( Tidak Mampu)

No. SK : 800/b/60/2023

## Persyaratan

1. Photo Copy KTP
2. Photo Copy KK
3. Surat pernyataan miskin dan atau Surat keterangan tidak mampu dari lurah/kepala desa berdasarkan ketetapan dari kecamatan

## Sistem, Mekanisme dan Prosedur



## kecamatan ulu belu

Jl.Raya Sidorejo Pekon Ngarip 35387 085279733430

-

Pemerintah Kab. Tanggamus / kecamatan ulu belu

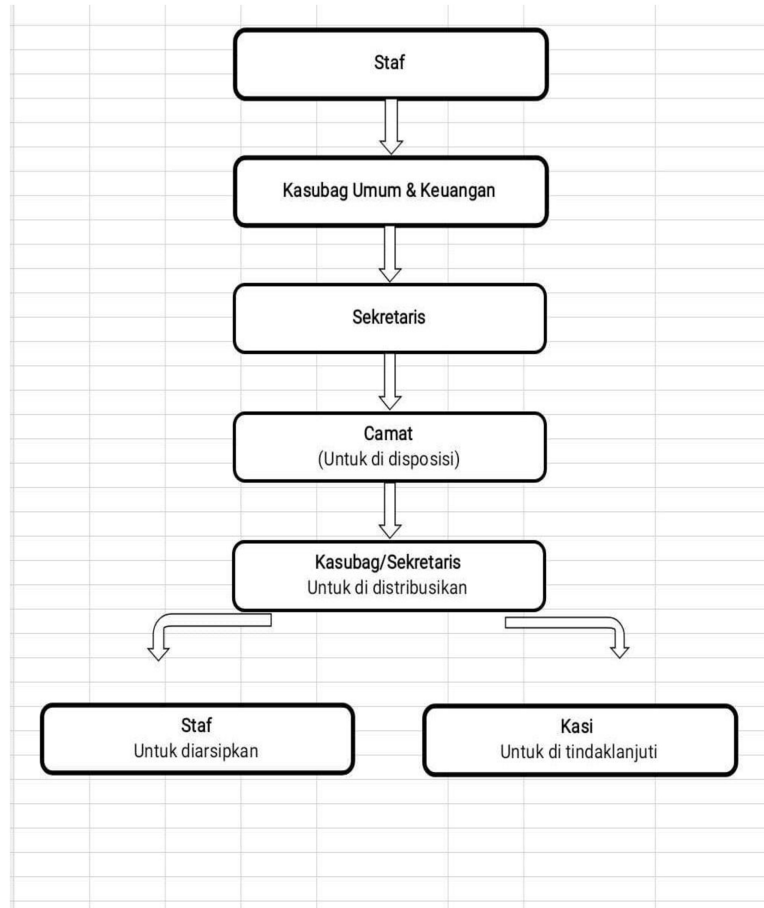

1. Pemohon mengajukan permohonan untuk mendapatkan surat pernyataan miskin yang ditandatangani oleh lurah/kepala desa diatas kertas bermatrai Rp 10.000,00 ke petugas pelayanan.
2. Petugas pelayanan melakukan verifikasi data penduduk miskin dan atau tidak mampu yang masuk dalam data base penduduk miskin dan atau tidak mampu.
3. Petugas meneruskan surat/ dokumen kepada camat untuk mendapatkan pengesahan/tanda tangan.

### Waktu Penyelesaian



## kecamatan ulu belu

JL.Raya Sidorejo Pekon Ngarip 35387 085279733430

-

Pemerintah Kab. Tanggamus / kecamatan ulu belu

22 Menit

### Biaya / Tarif

Tidak dipungut biaya

### Produk Pelayanan

1. Pengesahan Surat Pernyataan Miskin ( Tidak Mampu)

### Pengaduan Layanan

whatsapp : 085279733430

email : hefihehe2222@gmail.com