



kecamatan ulu belu

JL.Raya Sidorejo Pekon Ngarip 35387 085279733430

-

Pemerintah Kab. Tanggamus / kecamatan ulu belu

Pelayanan Subsidi Listrik

No. SK : 800/b/60/2023

Persyaratan

1. Photo Copy KTP
2. Photo Copy KK
3. Fotokopi Identitas kartu JKN KIS untuk masyarakat kurang mampu
4. Struk bukti pembayaran tagihan listrik bulan sebelumnya

Sistem, Mekanisme dan Prosedur



kecamatan ulu belu

Jl.Raya Sidorejo Pekon Ngarip 35387 085279733430

-

Pemerintah Kab. Tanggamus / kecamatan ulu belu

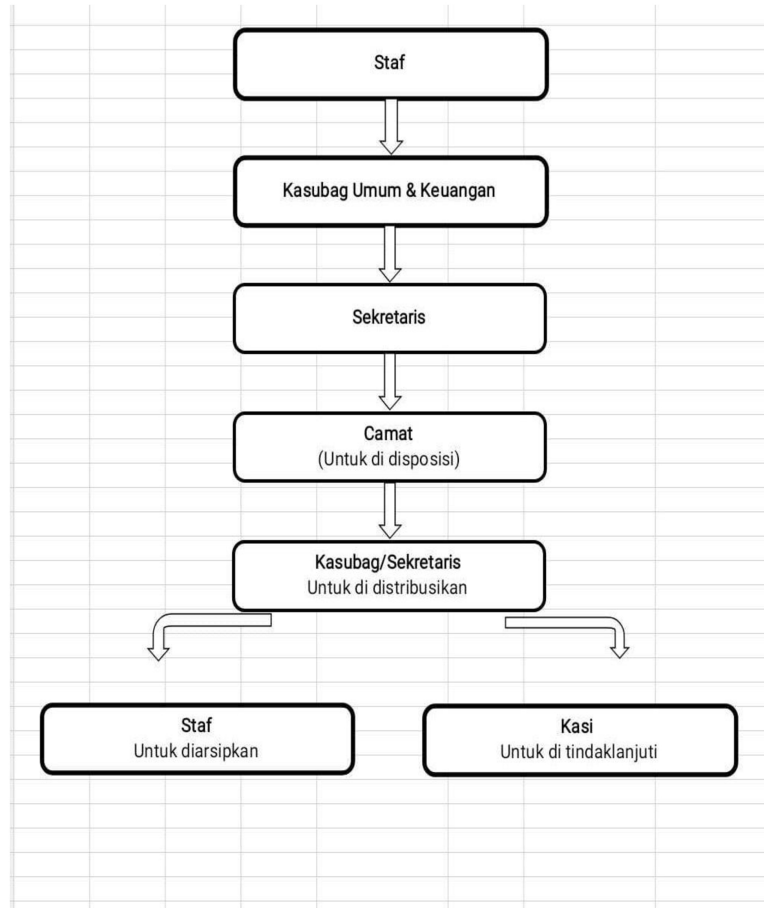

1. Surat keterangan tidak mampu dari Lurah/Kepala Pekon setempat
2. Petugas memeriksa kelengkapan berkas
3. Petugas menindaklanjuti
4. Memeriksa kelengkapan dan identitas pemohon untuk dilanjutkan ke atasan
5. Menyetujui dan menandatangani
6. Registrasi
7. Surat Keterangan di berikan kepada pemohonan



kecamatan ulu belu

JL.Raya Sidorejo Pekon Ngarip 35387 085279733430

=

Pemerintah Kab. Tanggamus / kecamatan ulu belu

Waktu Penyelesaian

35 Menit

Biaya / Tarif

Tidak dipungut biaya

Produk Pelayanan

1. Pelayanan Subsidi Listrik

Pengaduan Layanan

whatsapp : 08522279733430

email : hafihehe2222@gmail.com