



kecamatan ulu belu

Jl.Raya Sidorejo Pekon Ngarip 35387 085279733430

-

Pemerintah Kab. Tanggamus / kecamatan ulu belu

"Pengesahan Surat Tanggungan Keluarga "

No. SK : 800/b/60/2023

Persyaratan

1. Fotocopy Kartu Tanda Penduduk (KTP)
2. Fotocopy Kartu Keluarga (KK)
3. Formulir dari Pekon/Kelurahan
4. Surat Pernyataan

Sistem, Mekanisme dan Prosedur



kecamatan ulu belu

Jl.Raya Sidorejo Pekon Ngarip 35387 085279733430

-

Pemerintah Kab. Tanggamus / kecamatan ulu belu

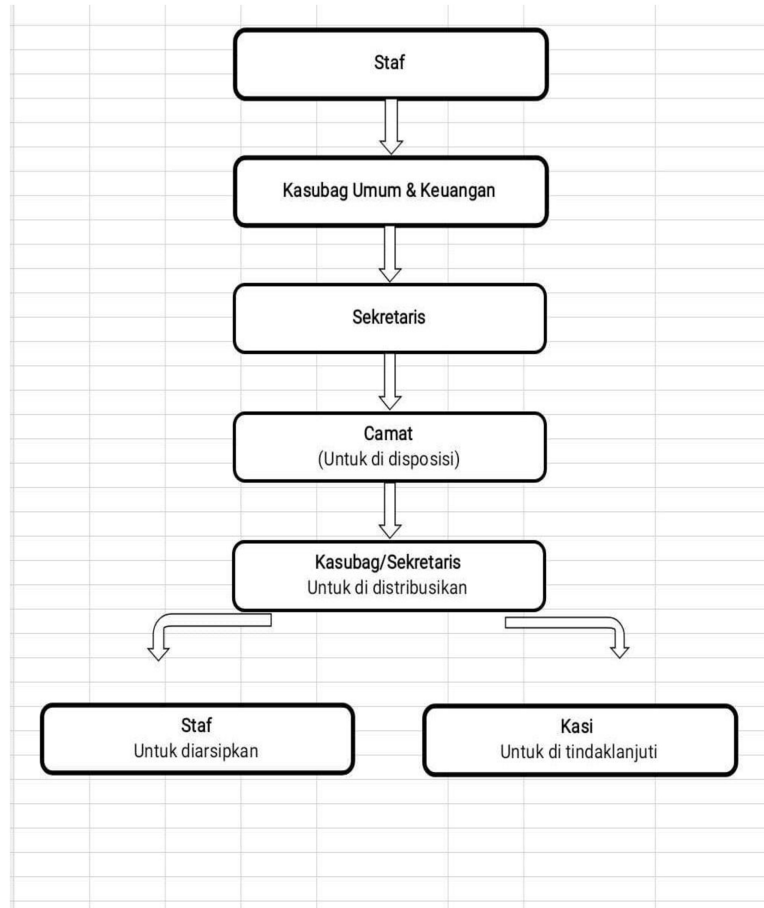

1. Menerima Permohonan Surat Tanggungan Keluarga
2. Memeriksa Kelengkapan dan Keabsahan berkas Permohon
3. Memeriksa Kelengkapan dan Keabsahan berkas Permohon
4. "Menindaklanjuti permohonan penerbitan / pengesahan Surat Tanggungan Keluarga "
5. "Petugas Membuat Surat Tanggungan Keluarga "
6. Memeriksa dan memberi paraf pada surat Keterangan Tanggungan Keluarga
7. Menandatangani/mengesahkan surat tanggungan Keluarga
8. Pengarsipan

Informasi pelayanan publik ini diambil dari sippn.menpan.go.id pada Minggu, 22 Dec 2024 pukul 17:20. Klik [di sini](#) untuk melihat halaman asli.

9. Berkas diserahkan kepemohonan



kecamatan ulu belu

JL.Raya Sidorejo Pekon Ngarip 35387 085279733430

=

Pemerintah Kab. Tanggamus / kecamatan ulu belu

Waktu Penyelesaian

30 Menit

Biaya / Tarif

Tidak dipungut biaya

Produk Pelayanan

1. "Pengesahan Surat Tanggungan Keluarga "

Pengaduan Layanan

whatsapp : 085279733430

email :hafihehe2222@gmail.com