



## Puskesmas Pameungpeuk Garut 2

jl. Raya Cilaut ereun no. 21-23 desa mandalakasih,kec. pameungpeuk 44175 082216728625

[pkm-pameungpeuk.garutkab.go.id](http://pkm-pameungpeuk.garutkab.go.id)

Pemerintah Kab. Garut / Dinas Kesehatan / Puskesmas Pameungpeuk Garut 2

## Standar Pelayanan Ugd

No. SK : 076/SK/PKM.PMP/V/2023

### Persyaratan

1. Pasien yang datang langsung ditangani oleh petugas sesuai triase.
2. Kartu Rekam Medis diisi lengkap antara lain identitas pasien, tanggal kunjungan, lembar persetujuan tindakan, rencana terapi dan tindakan oleh dokter

### Sistem, Mekanisme dan Prosedur



## Puskesmas Pameungpeuk Garut 2

jl. Raya Cilaut ereun no. 21-23 desa mandalakasih,kec. pameungpeuk 44175 082216728625

[pkm-pameungpeuk.garutkab.go.id](http://pkm-pameungpeuk.garutkab.go.id)

Pemerintah Kab. Garut / Dinas Kesehatan / Puskesmas Pameungpeuk Garut 2

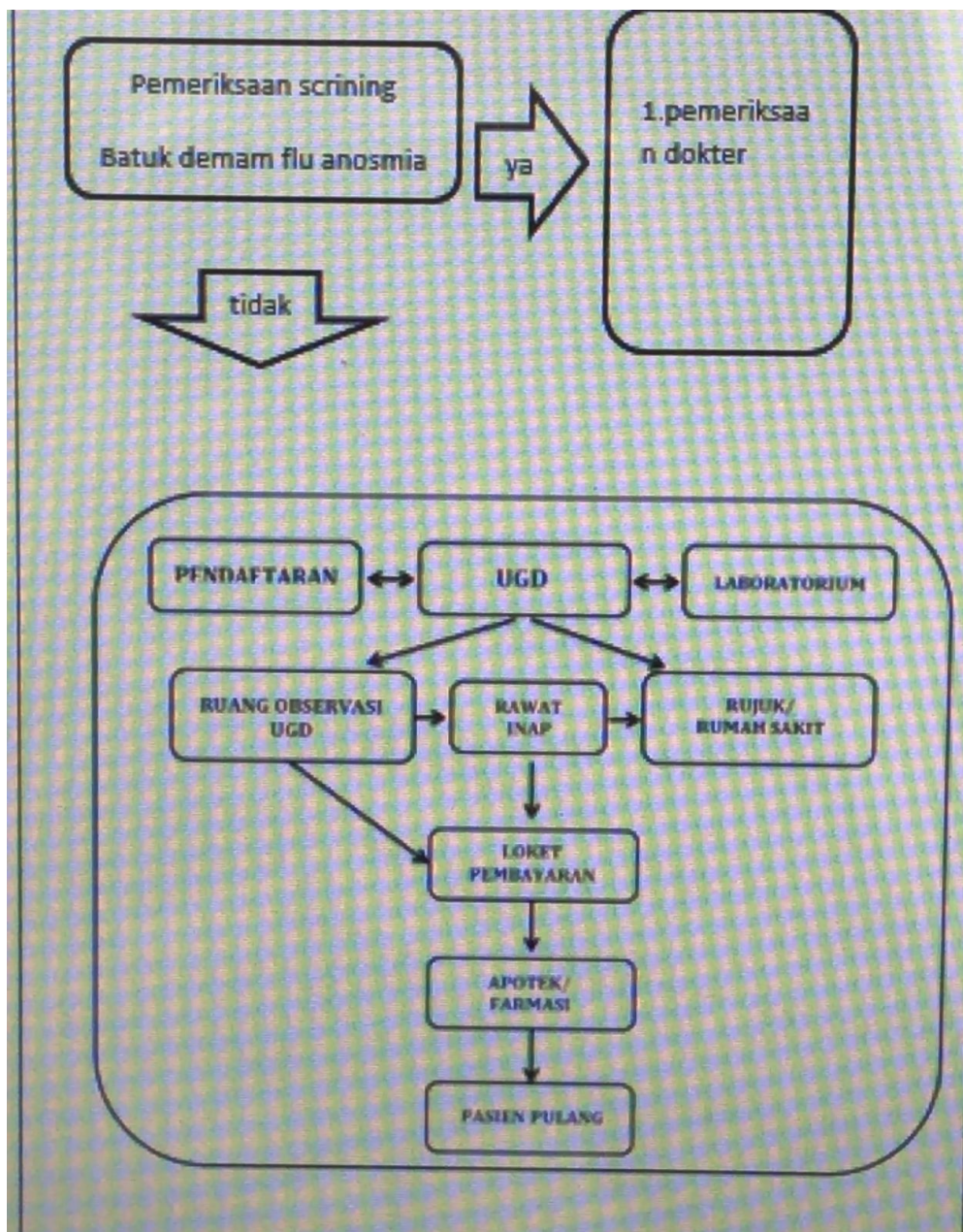

1. Keluarga pasien melakukan pendaftaran
2. Dokter/ Perawat Jaga memberikan tindakan sesuai kebutuhan pasien
3. Pada kasus Gawat Darurat dan pasien memerlukan tindakan spesialisik setelah mendapatkan tindakan "Life Saving" oleh Dokter/Perawat Jaga pasien langsung dikirim/ dirujuk ke Rumah Sakit
4. Setelah mendapatkan tindakan pasien di Observasi yang lamanya tergantung kegawatan/ kedaruratannya.
5. Setelah mendapatkan tindakan/ observasi, keluarga pasien menuju loket pembayaran
6. Selanjutnya pasien/ keluarga pasien mengambil obat di apotek
7. Jika pasien memerlukan pemeriksaan penunjang/ Lab, dokter/ Perawat Jaga mengambil sampel darah informasi pelayanan publik ini diambil dari [sippn.menpan.go.id](http://sippn.menpan.go.id) pada Sabtu, 29 Jun 2024 pukul 10:30. Klik [di sini](#) untuk melihat halaman asli. pasien dan dikirim ke Laboratorium
8. Apabila pasien memerlukan perawatan lebih lanjut pasien di kirim ke ruang perawatan/ observasi



## Puskesmas Pameungpeuk Garut 2

jl. Raya Cilaut ereun no. 21-23 desa mandalakasih,kec. pameungpeuk 44175 082216728625

[pkm-pameungpeuk.garutkab.go.id](http://pkm-pameungpeuk.garutkab.go.id)

Pemerintah Kab. Garut / Dinas Kesehatan / Puskesmas Pameungpeuk Garut 2

### Waktu Penyelesaian

0

Waktu tanggap pasien 1-2 menit

### Biaya / Tarif

Tidak dipungut biaya

Peserta BPJS tidak dipungut biaya

Bukan Peserta BPJS/ Pasien Umum dipungut biaya sesuai dengan tarif layanan umum (PERBUP Garut No 1172 Tahun 2015)

### Produk Pelayanan

1. Menghindari terjadinya resiko kecacatan dan kematian dari kejadian kegawat daruratan

### Pengaduan Layanan

1. secara tertulis melalui kotak saran

Melalui SMS/ Telepon ke nomor : 085322978988