



Puskesmas Pameungpeuk Garut 2

jl. Raya Cilaut ereun no. 21-23 desa mandalakasih,kec. pameungpeuk 44175 082216728625

pkm-pameungpeuk.garutkab.go.id

Pemerintah Kab. Garut / Dinas Kesehatan / Puskesmas Pameungpeuk Garut 2

Standar Pelayanan BP.GIGI

No. SK : 076/SK/PKM.PMP/V/2023

Persyaratan

1. Pasien datang sendiri atau di antar oleh keluarga
2. Melakukan registrasi di loket pendaftaran untuk mengambil nomor antrian
3. Membawa kartu BPJS atau kartu jaminan kesehatan lainnya bagi yang mempunyai

Sistem, Mekanisme dan Prosedur



Puskesmas Pameungpeuk Garut 2

jl. Raya Cilaut ereun no. 21-23 desa mandalakasih,kec. pameungpeuk 44175 082216728625

pkm-pameungpeuk.garutkab.go.id

Pemerintah Kab. Garut / Dinas Kesehatan / Puskesmas Pameungpeuk Garut 2

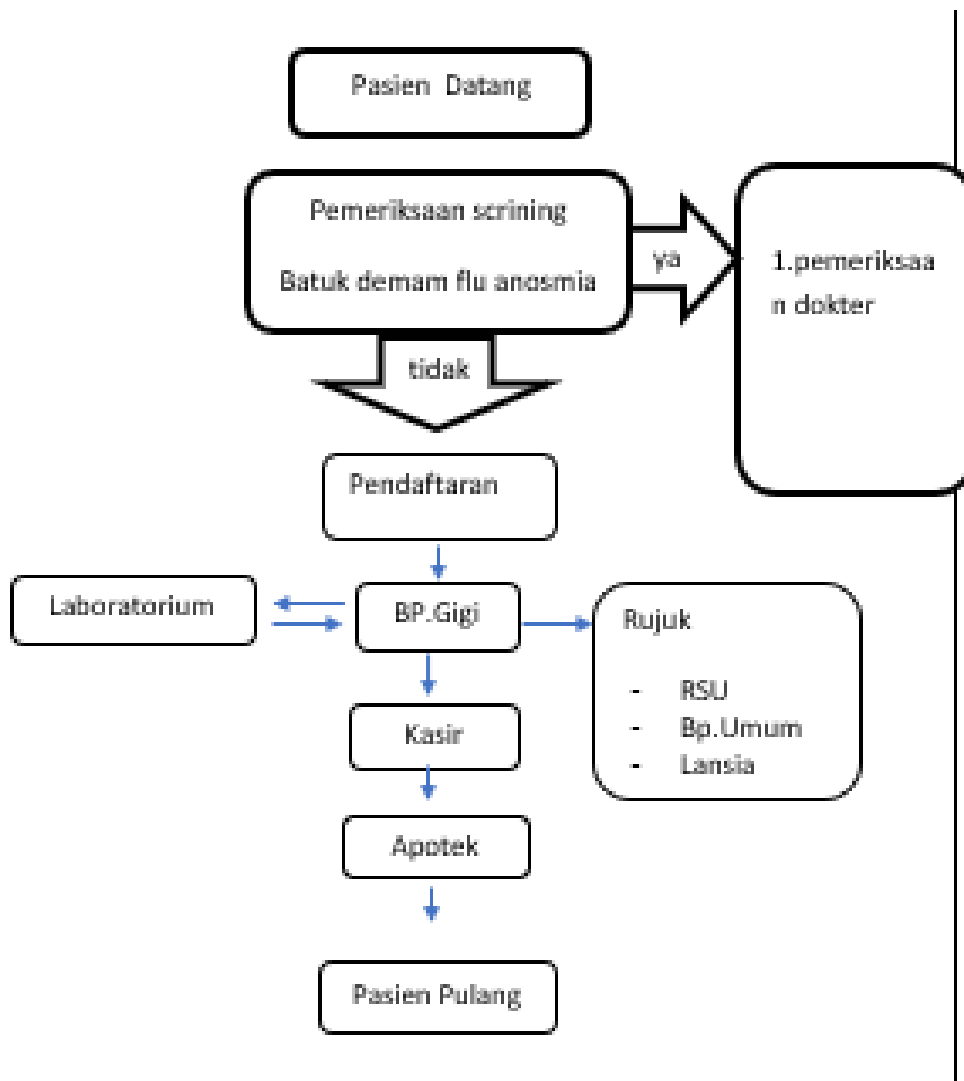

1. Pasien atau pendamping melakukan pendaftaran
2. Melakukan anamnesa
3. Melakukan pemeriksaan kesehatan gigi dan mulut
4. Melakukan konseling sesuai kebutuhn pasien
5. Melakukan tindakan sesuai kebutuhan
6. Memberikan resep
7. Memberikan rujukan apabila diperlukan
8. Setelah selesai pemeriksaan pasien menuju ke kasir untuk melakukan administrasi pembayaran
9. Setelah mendapatkan pelayanan di apotek, Pasien Pulang

Waktu Penyelesaian



Puskesmas Pameungpeuk Garut 2

jl. Raya Cilaut ereun no. 21-23 desa mandalakash,kec. pameungpeuk 44175 082216728625

pkm-pameungpeuk.garutkab.go.id

Pemerintah Kab. Garut / Dinas Kesehatan / Puskesmas Pameungpeuk Garut 2

0

Waktu tanggap pasien : 1-2 menit

- Pemeriksaan 10 menit
- Pencabutan gigi dewasa 30menit
- Pencabutan gigi sulung 10 menit
- Penambalan permanen 30 menit

Pengobatan oral 10 menit

Biaya / Tarif

Tidak dipungut biaya

Peserta BPJS tidak dipungut biaya

Bukan Peserta BPJS/ Pasien Umum dipungut biaya sesuai dengan tarif layanan umum (PERBUP Garut No 1172 Tahun 2015)

Produk Pelayanan

1. Memeroleh pemeriksaan kesehatan sesuai dengan keluhan yang diderita dengan tatacara sesuai pedoman pemeriksaan
2. Memeroleh tindakan medis yang tepat apabila diperlukan
3. Mendapat resep untuk mengambil obat sesuai dengan penyakit dan vitamin yang dibutuhkan
4. Surat rujukan kasus resiko tinggi dan kasus lain yang seharusnya dirujuk
5. Informasi medis tentang keadaan dan masalah kesehatan gigi dan mulut pasien
6. Konseling

Pengaduan Layanan

1. secara tertulis melalui kotak saran
2. Melalui SMS/ Telepon ke nomor : 085322978988
3. Melalui facebook Puskesmas Pameungpeuk