



## Badan Kepegawaian dan Pengembangan Sumber Daya Manusia

Pagar Dewa, Kec. Kota Manna, Kabupaten Bengkulu Selatan, Bengkulu 38515 38515

073921046

[bkpsdm.bengkuluselatankab.go.id](http://bkpsdm.bengkuluselatankab.go.id)

Pemerintah Kab. Bengkulu Selatan / Badan Kepegawaian dan Pengembangan

## Pelayanan Perpindahan PNS

No. SK : 800 - 23 Tahun 2023

### Persyaratan

1. Surat Permohonan Pindah
2. Fotocopy SK CPNS
3. Fotocopy PNS
4. Fotocopy SK Pangkat Terakhir
5. Fotocopy Ijazah terakhir
6. Surat Rekomendasi penerimaan dari Kab/Kota yang dituju, dll.

### Sistem, Mekanisme dan Prosedur

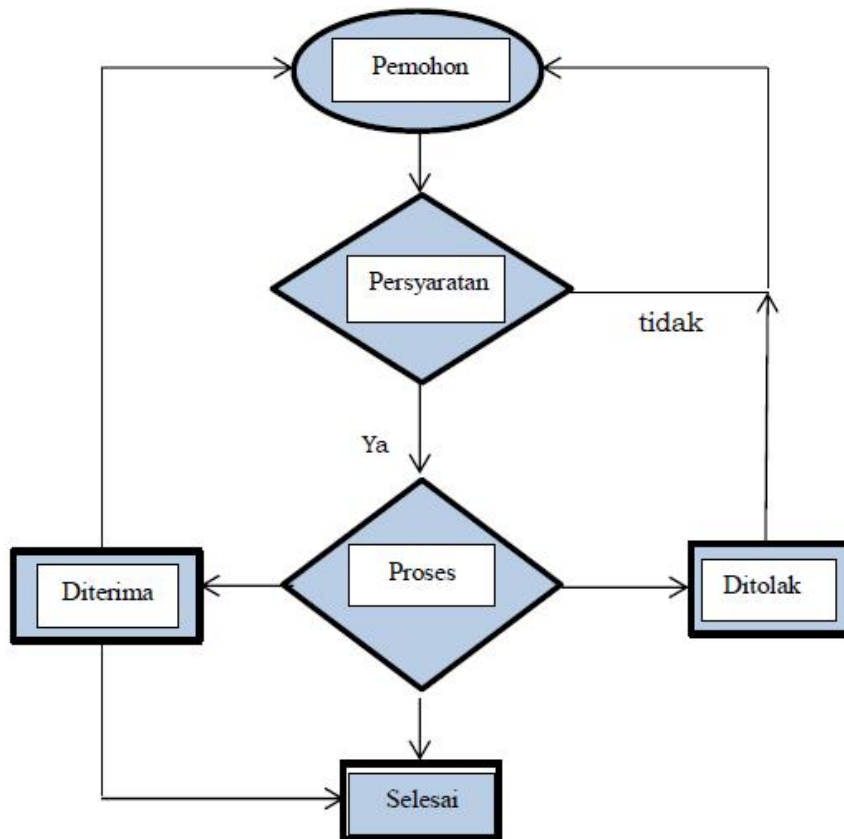

### Waktu Penyelesaian



## Badan Kepegawaian dan Pengembangan Sumber Daya Manusia

Pagar Dewa, Kec. Kota Manna, Kabupaten Bengkulu Selatan, Bengkulu 38515 38515

073921046

[bkpsdm.bengkuluselatankab.go.id](http://bkpsdm.bengkuluselatankab.go.id)

Pemerintah Kab. Bengkulu Selatan / Badan Kepegawaian dan Pengembangan Sumber Daya Manusia

1 Bulan

1. Proses penyelesaian untuk memenuhi permintaan pemohon pindah dilakukan setelah pemohon memenuhi persyaratan yang telah ditentukan;
2. Waktu penyelesaian dilaksanakan paling lambat 1 (satu) bulan sejak diterimanya berkas, Petugas akan menyampaikan pemberitahuan yang berisikan informasi mengenai kekurangan berkas atau lainnya setelah berkas diverifikasi ;
3. Penyampaian/ pendistribusian/ penyerahan Surat Rekomendasi Pindah kepada pemohon dilakukan secara langsung, melalui email, ataupun WhatsApp;

### Biaya / Tarif

Tidak dipungut biaya

### Produk Pelayanan

1. Pelayanan Perpindahan PNS

### Pengaduan Layanan



## Badan Kepegawaian dan Pengembangan Sumber Daya Manusia

Pagar Dewa, Kec. Kota Manna, Kabupaten Bengkulu Selatan, Bengkulu 38515 38515

073921046

[bkpsdm.bengkuluselatankab.go.id](http://bkpsdm.bengkuluselatankab.go.id)

Pemerintah Kab. Bengkulu Selatan / Badan Kepegawaian dan Pengembangan

### Sumber Daya Manusia

- Pemohon datang langsung ke Bidang Pengadaan, Pemberhentian, Mutasi dan Pengembangan Karir Aparatur Sipil Negara di kantor Badan Kepegawaian dan Pengembangan Sumber Daya Manusia dengan alamat Jl. Raya Padang Panjang Kota Manna Bengkulu Selatan

Tau dapat mengakses informasi public yang tersedia melalui .:

- Website : <https://bkpsdm.bengkuluselatankab.go.id>
- Facebook : bkdbengkuluselatan
- Email : [bkpsdmbengkuluselatankab@gmail.com](mailto:bkpsdmbengkuluselatankab@gmail.com)
- Instragram : bkpsdm\_bs
- HP/WA : 08117380081

KotakSaran : Ada