



Puskesmas Tegalgede

Kp. Kibodas Rea rt. 004 rw. 001 Desa Tegalgede Kec. Pakenjeng Kab. Garut 44164

082316258310

diskominfo.pkmtgd.go.id

Pemerintah Kab. Garut / Dinas Kesehatan / Puskesmas Tegalgede

Pelayanan Kesehatan Gigi dan Mulut

No. SK : KP.11.01/111/SK/PKM-TGD/2023

Persyaratan

1. Rekam Medis Elektronik

Sistem, Mekanisme dan Prosedur



Puskesmas Tegalgede

Kp. Kibodas Rea rt. 004 rw. 001 Desa Tegalgede Kec. Pakenjeng Kab. Garut 44164

082316258310

diskominfo.pkmtgd.go.id

Pemerintah Kab. Garut / Dinas Kesehatan / Puskesmas Tegalgede

Alur Pelayanan Pelayanan Gigi

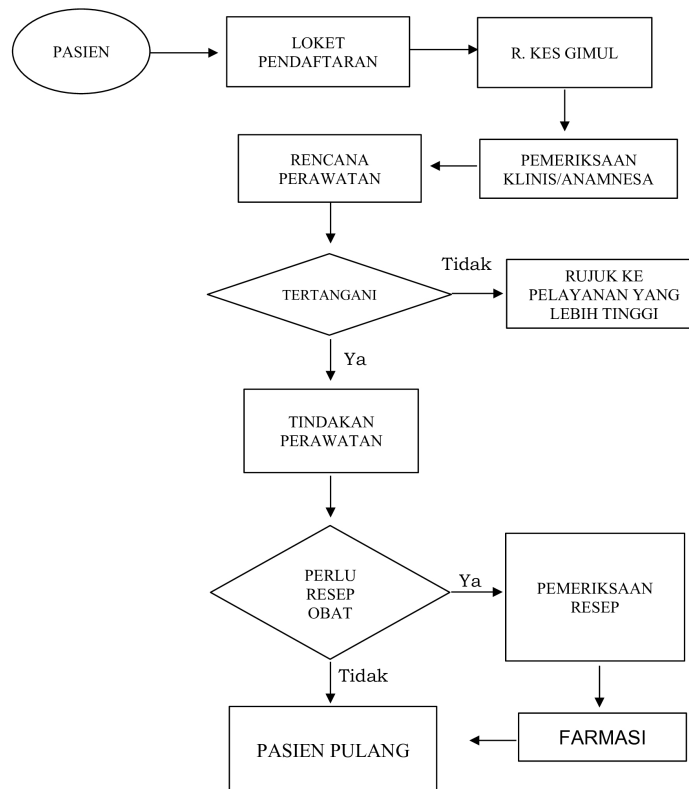

1. Petugas memanggil pasien sesuai urutan.
2. Petugas melakukan anamnesa kepada pasien dan mengisikan hasil pemeriksaan pada RME.
3. Petugas melakukan pemeriksaan fisik kepada pasien dan mengisikan hasil pemeriksaan fisik pada RME.
4. Petugas mengisikan odontogram pada RME.
5. Petugas melakukan pemeriksaan sesuai dengan keluhan pasien.
6. Petugas mengisi diagnosa pada RME
7. Petugas melakukan tindakan jika memang diperlukan, atau pemberian resep untuk pasien premedikasi dan mebisikan pada RME.

Informasi pelayanan publik ini diambil dari sippn.menpan.go.id pada Minggu, 30 Jun 2024 pukul 12:25. Klik [di sini](#) untuk melihat halaman asli.

8. Petugas melakukan komunikasi terapeutik pad pasien atau keluarga pasien.

9. Petugas menulis pada buku register



Puskesmas Tegalgede

Kp. Kibodas Rea rt. 004 rw. 001 Desa Tegalgede Kec. Pakenjeng Kab. Garut 44164

082316258310

diskominfo.pkmtgd.go.id

Pemerintah Kab. Garut / Dinas Kesehatan / Puskesmas Tegalgede

Waktu Penyelesaian

0

Jangka waktu penyelesaian dihitung mulai dari pasien dipanggil oleh petugas ke dalam ruang pelayanan sampai pasien selesai diberikan pelayanan oleh petugas.

Biaya / Tarif

Tidak dipungut biaya

Pasien yang mempunyai BPJS aktif tidak dikenakan biaya.

Pasien yang tidak mempunyai BPJS dikenakan biaya sesuai dengan retribusi umum yang sudah ditetapkan oleh perbup.

Produk Pelayanan

1. Konseling, pencabutan gigi anak, pencabutan gigi dewasa, penumpatan sementara, penumpatan tetap, pembersihan karang gigi, rujukan

Pengaduan Layanan

Pasien yang tidak puas terhadap pelayanan yang diberikan oleh petugas dapat memberikan kritik serta saran melalui kotak saran, telepon, whatsapp, email, atau lewat sosial media.