Puskesmas Sukaraja

Jln.Taman Nasional NO.02,Sukaraja,Kecamatan Semaka,Tanggamus 35386 081278357529

-

Pemerintah Kab. Tanggamus / Puskesmas Sukaraja

Pendaftaran dan Rekam Medik

No. SK : 440/51/25/2024

Persyaratan

1. Membawa Fotocopy KTP
2. Membawa Fotocopy KK

Sistem, Mekanisme dan Prosedur

Informasi pelayanan publik ini diambil dari sippn.menpan.go.id pada Minggu, 22 Dec 2024 pukul 16:22. Klik di sini untuk melihat halaman asli.

Puskesmas Sukaraja

Jln.Taman Nasional NO.02,Sukaraja,Kecamatan Semaka,Tanggamus 35386 081278357529

-

Pemerintah Kab. Tanggamus / Puskesmas Sukaraja

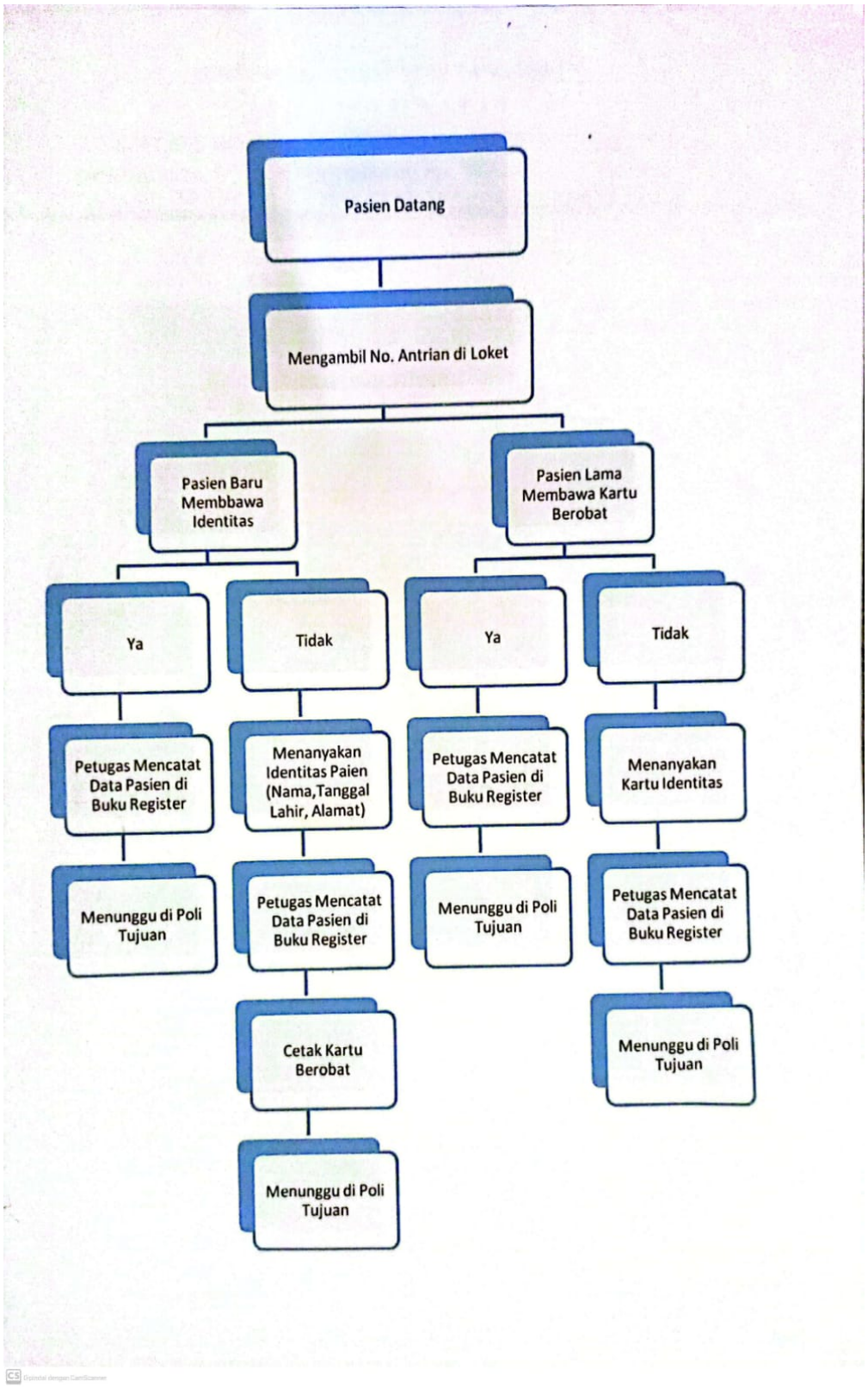

1. Datang ke Puskesmas Sukaraja membawa persyaratan
2. Ambil nomor antrian di loket, tunggu hingga dipanggil oleh petugas
3. Petugas akan menginput data diri pasien

Informasi pelayanan publik ini diambil dari sippn.menpan.go.id pada Minggu, 22 Dec 2024 pukul 16:22. Klik di sini untuk melihat halaman asli.

4. Tunggu hingga di panggil sesuai nomor urut antrian

Puskesmas Sukaraja

Jln.Taman Nasional NO.02,Sukaraja,Kecamatan Semaka,Tanggamus 35386 081278357529

-

Pemerintah Kab. Tanggamus / Puskesmas Sukaraja

Waktu Penyelesaian

5 Menit

2 Menit mendaftarkan pasien

3 Menit mencari dokumen RM

Biaya / Tarif

Tidak dipungut biaya

Produk Pelayanan

1. pendaftaran dan rekam medik

Pengaduan Layanan

WA : 0812 7835 7529

FB : UPTD Puskesmas Sukaraja

IG : UPTD Puskesmas Sukaraja

EMAIL : puskesmassukaraja02@gmail.com

Informasi pelayanan publik ini diambil dari sippn.menpan.go.id pada Minggu, 22 Dec 2024 pukul 16:22. Klik di sini untuk melihat halaman asli.