



Puskesmas Leuwigoong

jl. Raya Leuwigoong Kp. Martimbang Desa. Sindangsari Kec. Leuwigoong Kab. Garut 44192
085223784810

<https://pkm-leuwigoong.garutkab.go.id>

Pemerintah Kab. Garut / Dinas Kesehatan / Puskesmas Leuwigoong

Pelayanan Kesehatan Lansia

No. SK : 019/PKM.LWG/V/2024

Persyaratan

1. Membawa KTP dan Kartu kunjungan
2. Membawa kartu BPJS dan kartu kunjungan

Sistem, Mekanisme dan Prosedur



Puskesmas Leuwigoong

jl. Raya Leuwigoong Kp. Martimbang Desa. Sindangsari Kec. Leuwigoong Kab. Garut 44192

085223784810

<https://pkm-leuwigoong.garutkab.go.id>

Pemerintah Kab. Garut / Dinas Kesehatan / Puskesmas Leuwigoong

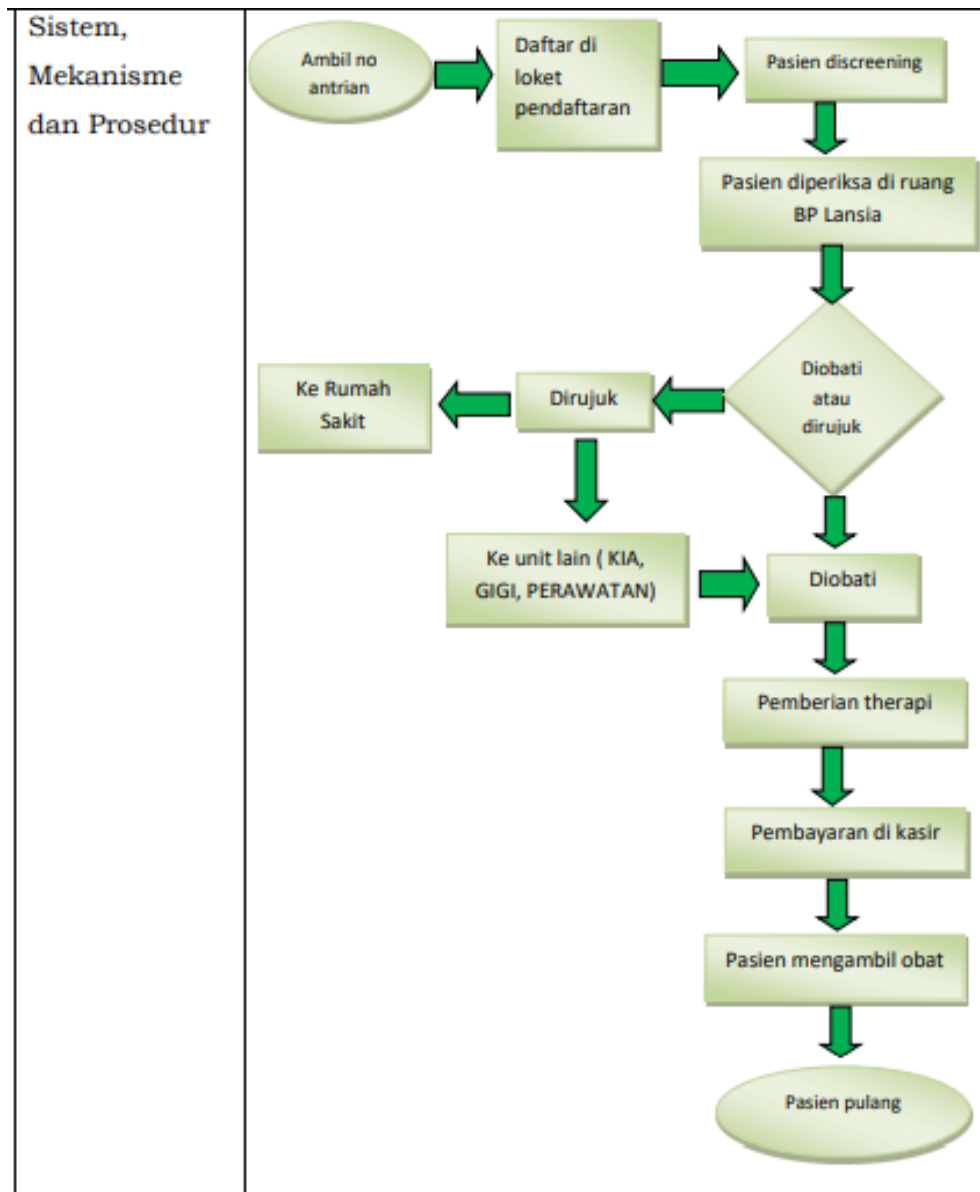

1. PAsien Masuk Pendaftaran 2. MASuk Ruang Pemeriksaan 3. Psien Menuju Ruang Farmasi 4. Pasien Pulang
2. 1.Pasien Masuk Ke Pendafran 2. Pasien Masuk Ruang Pemeriksaan 3. Pasien di rujuk ke Rumahsakit yang ada di Kab.Garut

Waktu Penyelesaian

10 Menit

Biaya / Tarif



Puskesmas Leuwigoong

jl. Raya Leuwigoong Kp. Martimbang Desa. Sindangsari Kec. Leuwigoong Kab. Garut 44192
085223784810

<https://pkm-leuwigoong.garutkab.go.id>

Pemerintah Kab. Garut / Dinas Kesehatan / Puskesmas Leuwigoong

Tidak dipungut biaya

1. Umum : Gratis sesuai PERDA NO 1172 Tahun 2015
2. KIS/BPJS : Gratis sesuai Permenkes no 52 tahun 2016

Produk Pelayanan

1. Rekam medis berisi : • BB, TB, tanda- tanda vital • Diagnosa penyakit • Terapi

Pengaduan Layanan

- a. Melalui kotak pengaduan;
- b. Melalui Telepon/ SMS/ WA 085223784810;
- c. Email: pkm.leuwigoong@gmail.com;
- d. Tatap muka (pengelola pengaduan).