



Puskesmas Leuwigoong

jl. Raya Leuwigoong Kp. Martimbang Desa. Sindangsari Kec. Leuwigoong Kab. Garut 44192
085223784810

<https://pkm-leuwigoong.garutkab.go.id>

Pemerintah Kab. Garut / Dinas Kesehatan / Puskesmas Leuwigoong

Pelayanan Persalinan 24 jam

No. SK : 193/SK/PKM.LWG/I/2023

Persyaratan

1. Membawa KTP dan Kartu kunjungan
2. Membawa kartu BPJS dan kartu kunjungan

Sistem, Mekanisme dan Prosedur



Puskesmas Leuwigoong

jl. Raya Leuwigoong Kp. Martimbang Desa. Sindangsari Kec. Leuwigoong Kab. Garut 44192
085223784810

<https://pkm-leuwigoong.garutkab.go.id>

Pemerintah Kab. Garut / Dinas Kesehatan / Puskesmas Leuwigoong

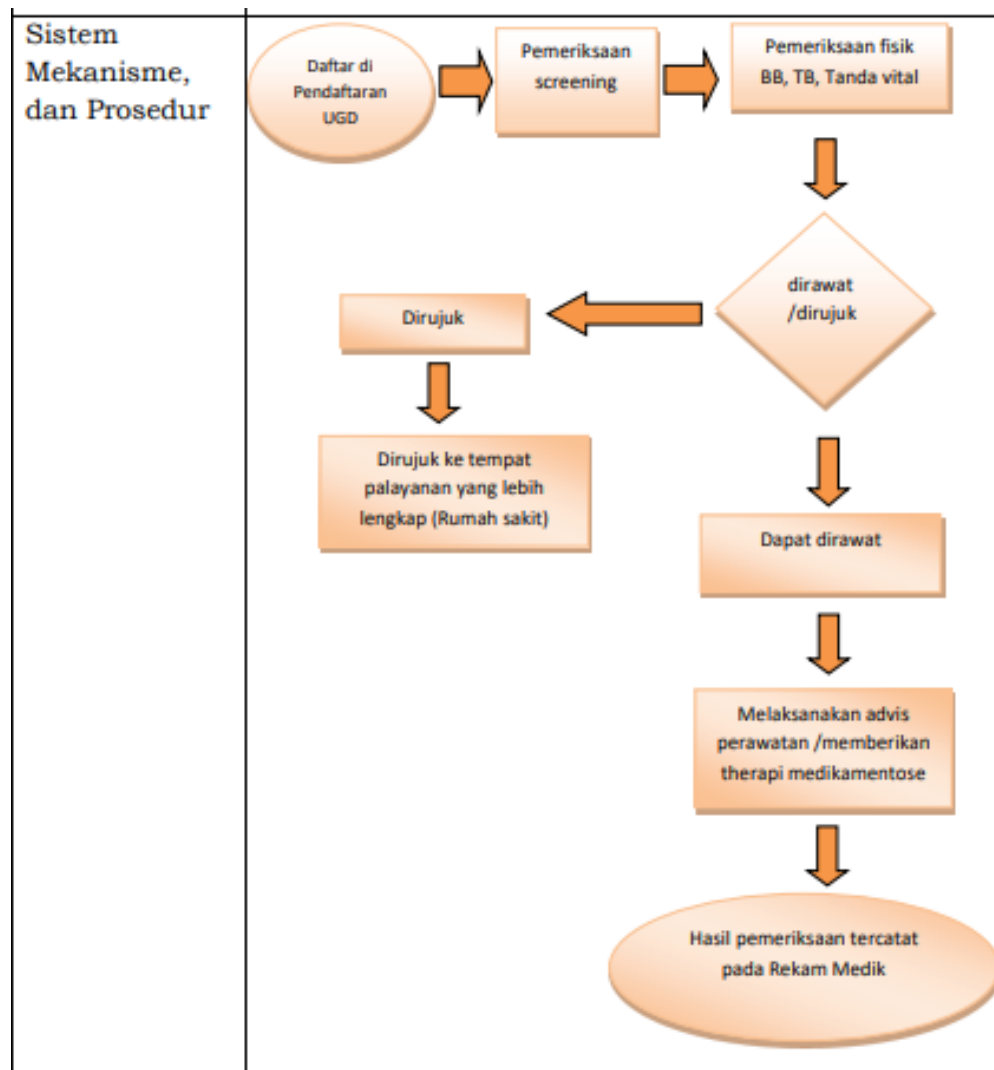

1. a. Pasien masuk ke ruangan PONEB b. Petugas melakukan anamnesa, pemeriksaan fisik c. Pasien dikonsultasikan kepada dokter atau dilakukan rujukan internal bila perlu (ke ruang umum, gigi, dsb) d. Pasien melakukan pemeriksaan penunjang bila diperlukan e. Dokter menegakan diagnose dan memberikan advis kepada petugas (tindakan/terapi) yang sesuai f. Pasien dimintai persetujuan tindakan (informed consent) g. Pasien persalinan diberikan layanan sesuai kebutuhannya yaitu : ? Sudah ada tanda gejala persalinan maka pasien dipersilahkan masuk ruang VK / bersalin ? Belum ada tanda persalinan maka pasien diberi terapi sesuai dengan kebutuhannya h. Pasien emergensi ibu dan bayi diberikan layanan sesuai kebutuhannya, yaitu : ? Emergensi dasar bisa diatasi : melakukan penanganan kegawatdaruratan ibu dan bayi ? Emergensi dasar tidak bisa diatasi : Dilakukan stabilisasi dan tindakan pra rujukan, kemudian pasien segera dirujuk ke fasilitas kesehatan yang lebih lengkap (RSU) i. Pasien diberikan konseling informasi medis sesuai dengan kebutuhan dan jadwal kunjungan ulang j. Pasien dirujuk atau pulang



Puskesmas Leuwigoong

jl. Raya Leuwigoong Kp. Martimbang Desa. Sindangsari Kec. Leuwigoong Kab. Garut 44192
085223784810

<https://pkm-leuwigoong.garutkab.go.id>

Pemerintah Kab. Garut / Dinas Kesehatan / Puskesmas Leuwigoong

Waktu Penyelesaian

0

Disesuaikan dengan kemajuan persalinan

Biaya / Tarif

Tidak dipungut biaya

1. Umum : Bayar sesuai PERDA NO 1172 Tahun 2015
2. KIS/BPJS : Gratis sesuai Permenkes no 52 tahun 2016

Produk Pelayanan

1. Rekam medis • Diket BB, TB, tanda- tanda vital • Hasil pemeriksaan fisik • Diagnosa penyakit • Therapi

Pengaduan Layanan

- a. Melalui kotak pengaduan;
- b. Melalui Telepon/ SMS/ WA 085223784810;
- c. Email: pkm.leuwigoong@gmail.com;
- d. Tatap muka (pengelola pengaduan).