



Puskesmas Leuwigoong

jl. Raya Leuwigoong Kp. Martimbang Desa. Sindangsari Kec. Leuwigoong Kab. Garut 44192

085223784810

<https://pkm-leuwigoong.garutkab.go.id>

Pemerintah Kab. Garut / Dinas Kesehatan / Puskesmas Leuwigoong

Pelayanan Rawat Inap

No. SK : 193/SK/PKM.LWG/I/2023

Persyaratan

1. Membawa KTP dan Kartu kunjungan
2. Membawa kartu BPJS dan kartu kunjungan

Sistem, Mekanisme dan Prosedur

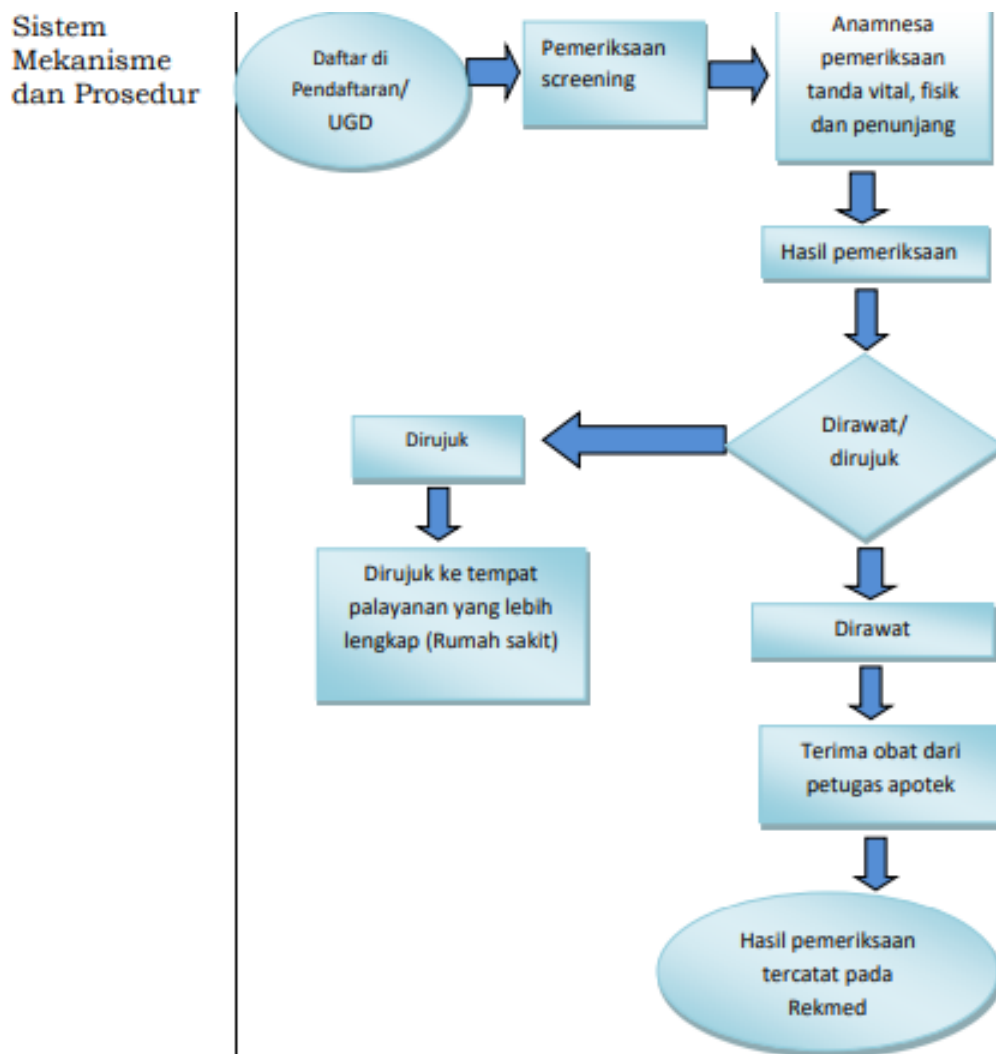

1. Pasien di periksa di UGD atau ruang pemeriksaan
2. Pasien melakukan pemeriksaan penunjang
3. Dokter menegakan diagnose dan memberi terapi serta advis rawat inap
4. Petugas memberikan terapi/tindakan sesuai advis dokter
5. Pasien masuk ruangan rawat inap



Puskesmas Leuwigoong

jl. Raya Leuwigoong Kp. Martimbang Desa. Sindangsari Kec. Leuwigoong Kab. Garut 44192
085223784810

<https://pkm-leuwigoong.garutkab.go.id>

Pemerintah Kab. Garut / Dinas Kesehatan / Puskesmas Leuwigoong

Waktu Penyelesaian

45 Menit

Biaya / Tarif

Tidak dipungut biaya

1. Umum : Bayar sesuai PERDA NO 1172 Tahun 2015
2. KIS/BPJS : Gratis sesuai Permenkes no 52 tahun 2016

Produk Pelayanan

1. .Rekam medis: • Diket BB, TB, tanda- tanda vital • Hasil pemeriksaan fisik • Diagnosa penyakit • Terapi

Pengaduan Layanan

- a. Melalui kotak pengaduan;
- b. Melalui Telepon/ SMS/ WA 085223784810;
- c. Email: pkm.leuwigoong@gmail.com;
- d. Tatap muka (pengelola pengaduan).