



Puskesmas Guntur

Jl. Guntur No.234, Kota Wetan 44111 (0262) 232265.

-

Pemerintah Kab. Garut / Dinas Kesehatan / Puskesmas Guntur

Pelayanan Ruang Kesehatan Ibu dan Anak - Keluarga Berencana

No. SK : 01/SK/PKM.GTR/III/2024

Persyaratan

1. Kartu identitas (Foto Copy KTP, KK, Kartu Jaminan Kesehatan bagi yang memiliki)
2. Terdaftar dalam aplikasi e-puskesmas
3. Membawa Buku KIA
4. Membawa kartu KB

Sistem, Mekanisme dan Prosedur



Puskesmas Guntur

Jl. Guntur No.234, Kota Wetan 44111 (0262) 232265.

-

Pemerintah Kab. Garut / Dinas Kesehatan / Puskesmas Guntur

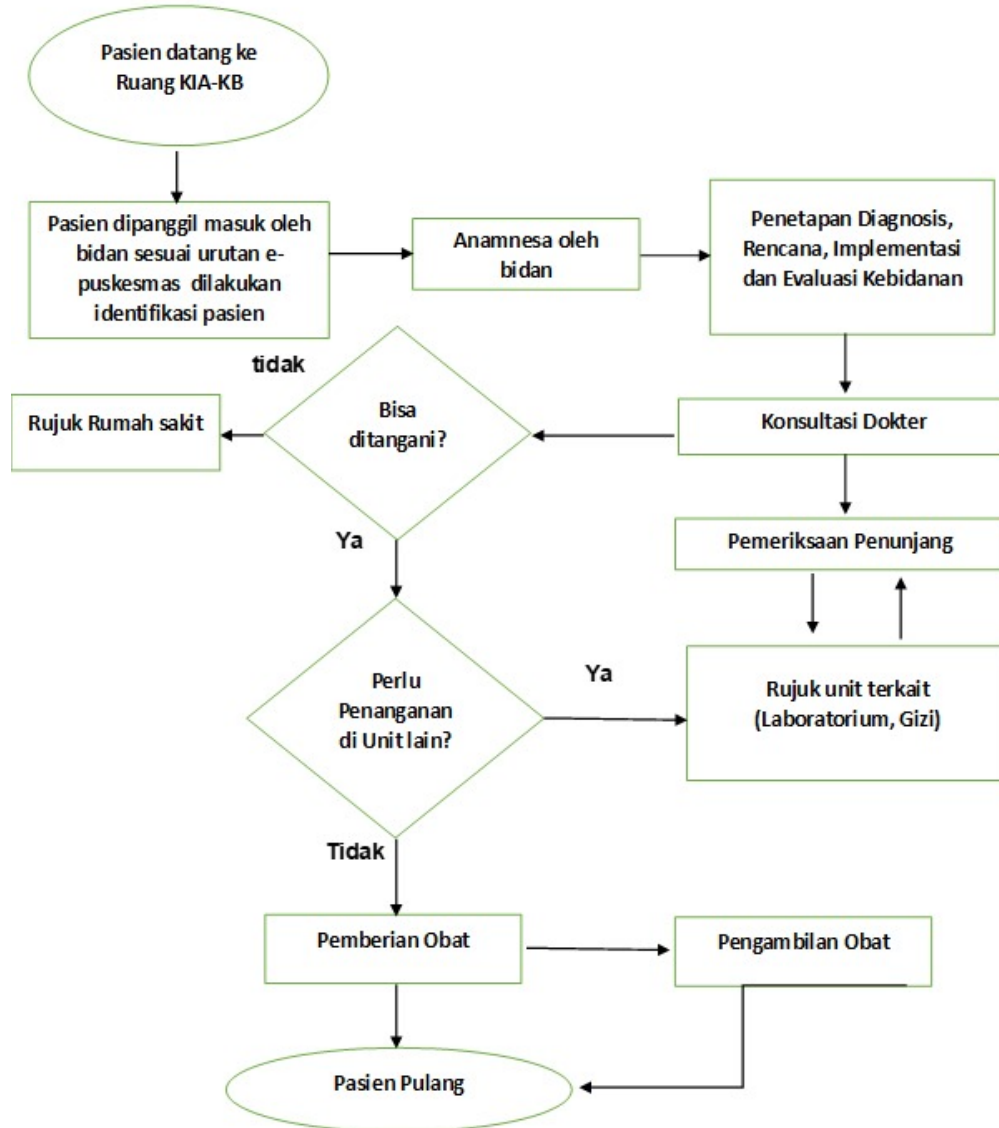

1. Petugas memanggil pasien sesuai urutan e-puskesmas
2. Petugas mencatat data pasien pada kohort ibu / bayi
3. Petugas melakukan anamnesa kepada pasien
4. Petugas melakukan tindakan apabila diperlukan atas persetujuan pasien
5. Petugas mencatat hasil pemeriksaan, tindakan, dan diagnosa pasien pada aplikasi e-puskesmas dan buku KIA
6. Petugas menjelaskan hasil pemeriksaan dan kesimpulan diagnosa kepada pasien serta memberikan konseling pada pasien (bila diperlukan).
7. Pemberian resep obat (bila diperlukan)
8. Mempersilahkan pasien menuju ruang apotek



Puskesmas Guntur

Jl. Guntur No.234, Kota Wetan 44111 (0262) 232265.

-

Pemerintah Kab. Garut / Dinas Kesehatan / Puskesmas Guntur

Waktu Penyelesaian

15 Menit

Biaya / Tarif

Tidak dipungut biaya

Pasien BPJS disesuaikan dengan tarif Permenkes Nomor 64 tahun 2016

Pasien Umum disesuaikan dengan tarif berdasarkan Peraturan Daerah No. 8 Tahun 2023

Produk Pelayanan

1. Pemeriksaan Kehamilan (ANC)
2. Post Natal Care (PNC)
3. Pelayanan KB
4. Diagnosa pasien
5. Resep bila diperlukan
6. Rujukan bila diperlukan

Pengaduan Layanan

Pasien / keluarga / masyarakat silahkan mengadu dengan cara :

- a. Kotak saran
- b. Melalui media sosial UPT Puskesmas Guntur
Instagram : @pkm_guntur
Facebook : Puskesmas Guntur
- c. SMS / Tlp pengaduan ke nomor : 082111783967
- d. Email : puskesmasguntur234@gmail.com
- e. Website : pkm-guntur.com
- f. Menghubungi Petugas Pengaduan : Apt.Suwarjono,S.Si