



Puskesmas Guntur

Jl. Guntur No.234, Kota Wetan 44111 (0262) 232265.

-

Pemerintah Kab. Garut / Dinas Kesehatan / Puskesmas Guntur

Pelayanan Balai Pengobatan Gigi

No. SK :

Persyaratan

1. Pasien terdaftar dalam aplikasi epuskesmas

Sistem, Mekanisme dan Prosedur



Puskesmas Guntur

Jl. Guntur No.234, Kota Wetan 44111 (0262) 232265.

-

Pemerintah Kab. Garut / Dinas Kesehatan / Puskesmas Guntur

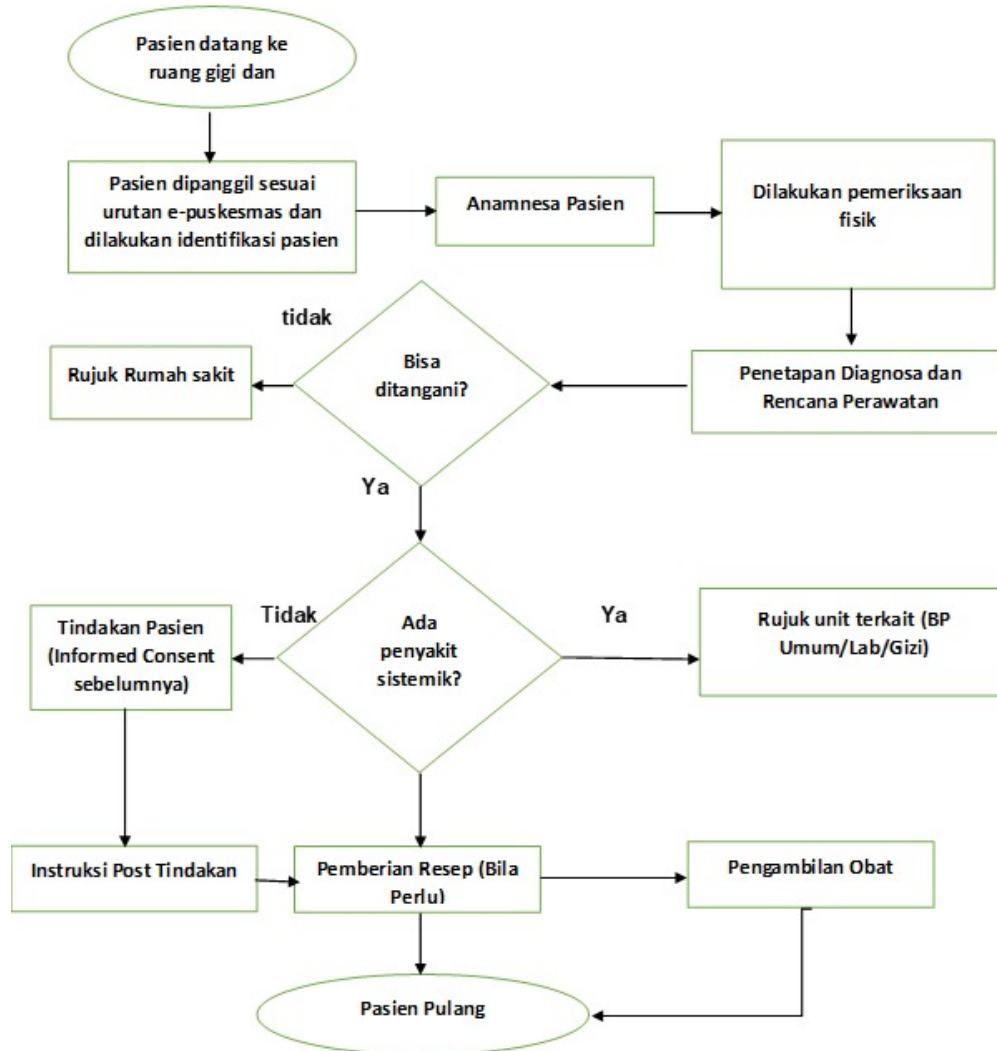

1. Petugas memanggil pasien sesuai urutan di epuskesmas
2. Dilakukan anamnesa mengenai kesehatan pasien
3. Dilakukan pemeriksaan tanda-tanda vital dan pemeriksaan fisik/kesehatan umum pasien
4. Petugas melakukan tindakan apabila diperlukan atas persetujuan pasien
5. Dilakukan rujukan internal seperti lansia, BP Umum, lab atau KIA, bila diperlukan
6. Mencatat hasil pemeriksaan dan tindakan yang diberikan dalam aplikasi epuskesmas
7. Petugas menjelaskan hasil pemeriksaan dan kesimpulan diagnosa pasien dan konseling bila dibutuhkan
8. Pemberian resep obat (bila diperlukan)
9. Mempersilahkan pasien menuju ruang apotek



Puskesmas Guntur

Jl. Guntur No.234, Kota Wetan 44111 (0262) 232265.

-

Pemerintah Kab. Garut / Dinas Kesehatan / Puskesmas Guntur

Waktu Penyelesaian

18 Menit

Biaya / Tarif

Tidak dipungut biaya

- Pasien BPJS : Tidak di pungut biaya

- Pasien Umum membayar tarif pemeriksaan dan tindakan balai pengobatan gigi sesuai dengan Peraturan Daerah No. 8 Tahun 2023

Produk Pelayanan

1. Mendapatkan pemeriksaan dan penjelasan tentang diagnosa dan tindakan yang akan dilakukan, Mendapatkan tindakan Pencabutan gigi , Penambalan gigi , Pembersihan Karang gigi, Perawatan syaraf gigi, Pemberian resep obat, Mendapatkan rujukan apabila diperlukan

Pengaduan Layanan

Pasien / keluarga / masyarakat silahkan mengadu dengan cara:

- a. Kotak saran
- b. Melalui media sosial UPT Puskesmas Guntur

Instagram : @pkm_guntur

Facebook : Puskesmas Guntur

- c. SMS / Tlp pengaduan ke nomor : 082111783967

- d. Email : puskesmasguntur234@gmail.com

- e. Website : pkm-guntur.com

Menghubungi Petugas Pengaduan : Apt.Suwarjono,S.Si