



Kejaksaan Negeri Majalengka

Jl. Raya Jatiwangi-Cigasong No.09, Kelurahan Cicenang, Kecamatan Cigasong, Kabupaten Majalengka. 45476 281005

<https://kejari-majalengka.kejaksaan.go.id/>

Kejaksaan Agung / Kejaksaan Agung / Kejaksaan Tinggi Jawa Barat / Kejaksaan

Standar Pelayanan Pos Pelayanan Hukum

Negeri Majalengka

No. SK :

Persyaratan

1. datang ke Pos Pelayanan Hukum (PPH) dan Penerimaan Pengaduan Masyarakat (PPM) pada Kejaksaan Negeri Majalengka;
2. melakukan registrasi tamu pada PTSP Kejaksaan Negeri Majalengka
3. menunjukkan KTP dan mengisi formulir identitas
4. mene:isi formulir permohonan pelayanan hukum

Sistem, Mekanisme dan Prosedur

Kejaksaan Negeri Majalengka

Jl. Raya Jatiwangi-Cigasong No.09, Kelurahan Cicenang, Kecamatan Cigasong, Kabupaten Majalengka. 45476 281005

<https://kejar-majalengka.kejaksaan.go.id/>

Kejaksaan Agung / Kejaksaan Agung / Kejaksaan Tinggi Jawa Barat / Kejaksaan Negeri Majalengka

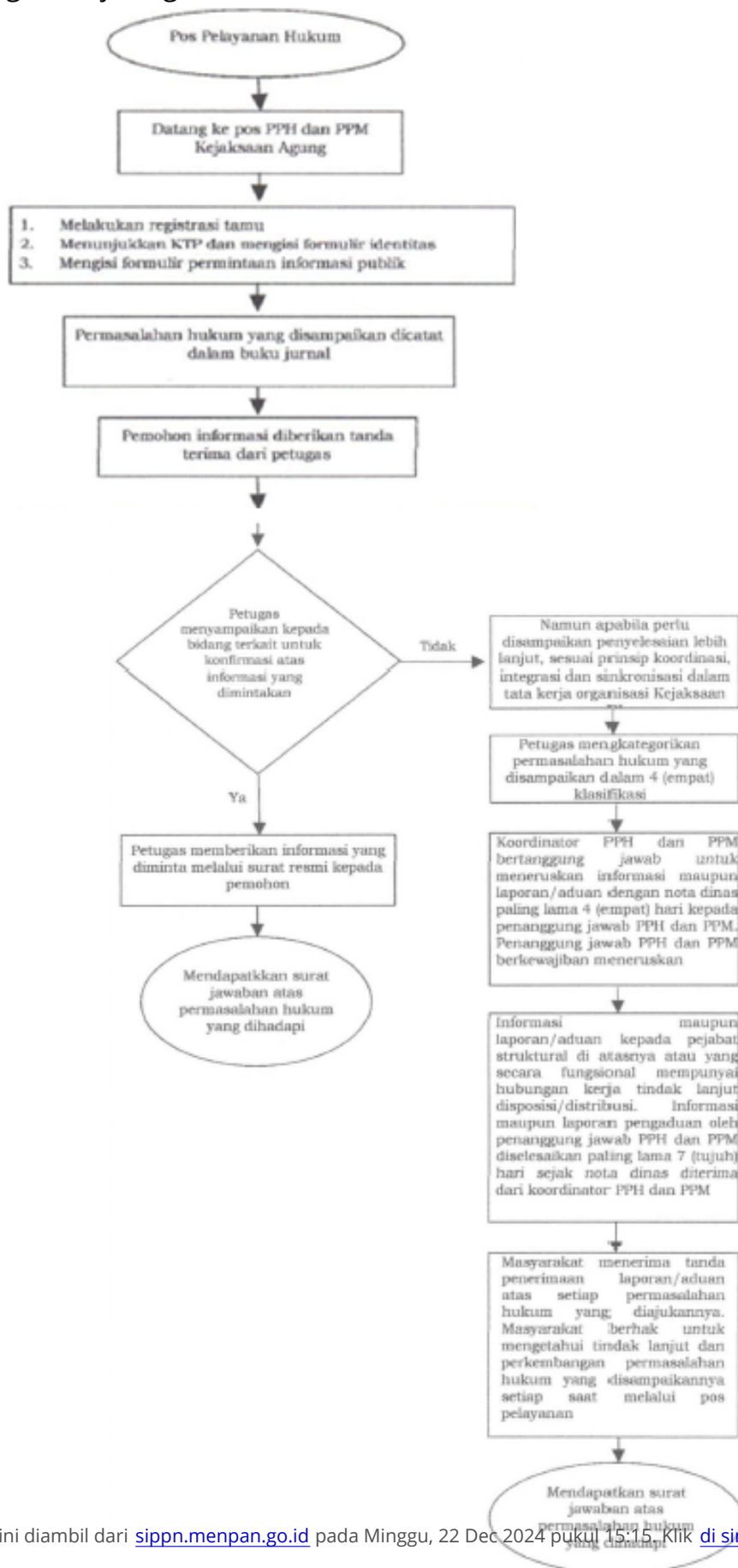

Kejaksaan Negeri Majalengka

Jl. Raya Jatiwangi-Cigasong No.09, Kelurahan Cicenang, Kecamatan Cigasong, Kabupaten Majalengka. 45476 281005

<https://kejarimajalengka.kejaksaan.go.id/>

Kejaksaan Agung / Kejaksaan Agung / Kejaksaan Tinggi Jawa Barat / Kejaksaan



Waktu Penyelesaian

0

1. informasi atau jawaban maksimal 7 (tujuh) hari kerja sejak surat permohonan diterima;
2. jika masyarakat pengguna layanan datang langsung maka akan mendapatkan informasi atau jawaban permohonan maksimal 24 (dua puluh empat) jam sejak penyampaian permohonan.

Biaya / Tarif

Tidak dipungut biaya

Produk Pelayanan

1. Surat jawaban atas permasalahan hukum yang dihadapi.

Pengaduan Layanan

1. pengaduan, saran, dan masukan dapat disampaikan secara tertulis melalui surat yang ditujukan kepada Kepala Biro Umum Kejaksaan Agung Jl. Sultan Hasanuddin No. 1, Jakarta Selatan; atau
2. menyampaikan pengaduan, saran, dan masukan melalui:
 - nomor telepon: 0821-1771-5353;
 - email: lapor@kejaksaan.go.id;
 - email: kejarimajalengka@gmail.com
 - kanal pengaduan SP4N-Lapor! Website: www.lapor.go.id; dan/ atau
 - kanal pengaduan e-Prowas Website: eprowas.kejaksaan.go.id.
 - <https://kejarimajalengka.kejaksaan.go.id/penkum/pengaduan-masyarakat>