



UPTD Puskesmas Kubu I

Jl. raya Amlapura-Singaraja 80853 036323610

Pemerintah Kab. Karang Asem / Dinas Kesehatan Kabupaten Karangasem /
UPTD Puskesmas Kubu I

Loket Pendaftaran

No. SK : 017/KBI TAHUN 2023

Persyaratan

1. Kartu Tanda Penduduk (KTP)/ Kartu Indonesia Sehat (KIS)/ Kartu Keluarga (KK)

Sistem, Mekanisme dan Prosedur



UPTD Puskesmas Kubu I

Jl. raya Amlapura-Singaraja 80853 036323610

Pemerintah Kab. Karang Asem / Dinas Kesehatan Kabupaten Karangasem /
UPTD Puskesmas Kubu I

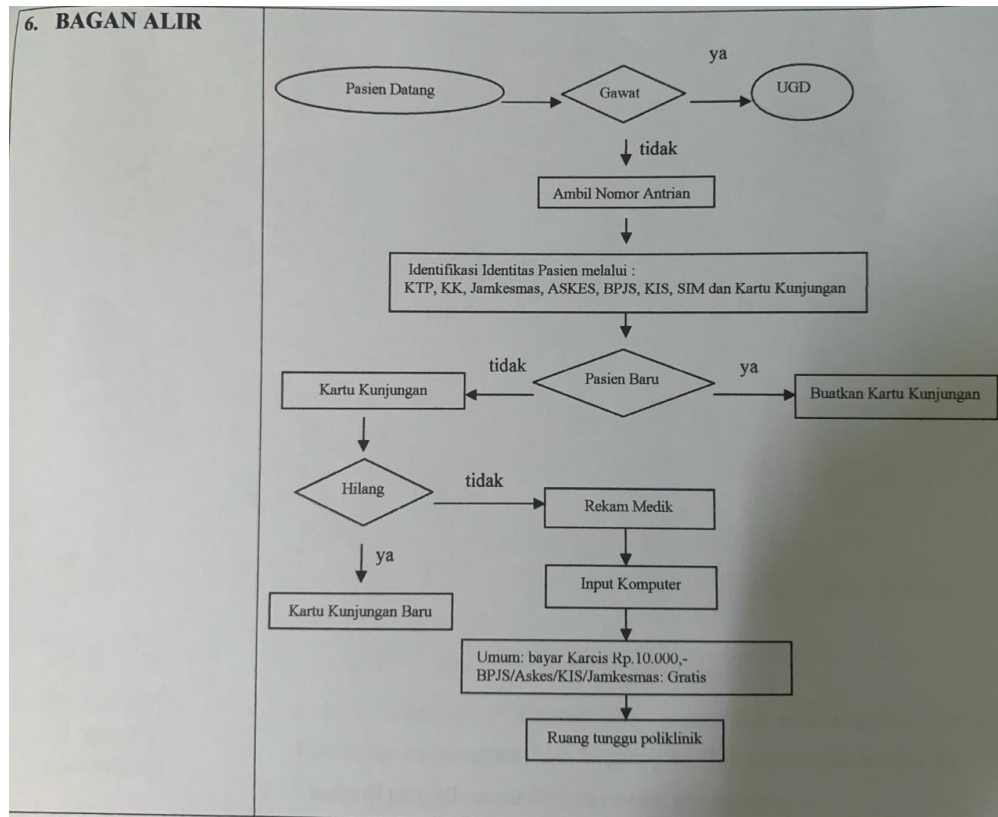

1. Pengunjung Mengambil Nomor Antrian
2. Petugas memanggil pasien sesuai nomor antrian
3. Petugas meminta kartu identitas pasien (KTP/KK/KIA) atau KIS
4. Petugas melakukan identifikasi pasien
5. Petugas menulis nomor, nama dan nomor telepon pasien JKN pada form yang tersedia dan meminta tanda tangannya
6. Pasien lama yang tidak membawa KTTTP, petugas membuat KTTTP baru dengan mencari datanya di aplikasi SIK
7. Petugas menginput data kunjungan pasien di aplikasi E PUSK
8. Petugas menuliskan tanggal kunjungan di buku rekam medis pasien
9. Petugas mengembalikan Kartu identitas pasien
10. Petugas mengarahkan pasien yang tidak memiliki jaminan kesehatan menuju kasir untuk melakukan pembayaran retribusi sesuai Perda yang berlaku
11. Petugas mempersilahkan pasien untuk duduk menunggu di ruang tunggu sampai dipanggil di masing masing ruang pelayanan
12. Petugas membawa buku rekam medis ke masing masing ruang pelayanan

Waktu Penyelesaian

10 Menit

Biaya / Tarif



UPTD Puskesmas Kubu I

Jl. raya Amlapura-Singaraja 80853 036323610

Pemerintah Kab. Karang Asem / Dinas Kesehatan Kabupaten Karangasem /
UPTD Puskesmas Kubu I

Tidak dipungut biaya

1. Pasien yang memiliki KIS (Kartu Indonesia Sehat) dengan Fasilitas Tingkat I di Puskesmas Kubu I tidak dipungut biaya
2. Pasien yang tidak memiliki kartu KIS (Kartu Indonesia Sehat) dikenakan biaya retribusi sesuai dengan PERDA KARANGASEM No 8 Tahun 2023 sebesar Rp 20.000

Produk Pelayanan

1. Pendaftaran Pasien
2. Rekam Medik

Pengaduan Layanan

Penanganan pengaduan, saran dan masukan

1. Masyarakat/ pasien menyampaikan secara lisan ke bagian tim pengaduan, yaitu di Sub Bagian Tata usaha lantai 2 UPTD Puskesmas Kubu I
2. Masyarakat/ pasien menyampaikan secara tertulis di Buku Register pengaduan di Loker Pendaftaran dan mengisi form kotak saran di Ruang tunggu pasien lantai 1 dan teras Unit Gawat darurat (UGD).
3. Setelah menerima pelayanan di masing - masing unit pelayanan, pasien dianjurkan mengambil stiker kepuasan pasien yang kemudian dimasukkan ke kotak di depan Ruang Obat lantai 1
4. Call center (0363) 23610