

Balai Pengembangan Kompetensi PUPR Wilayah III Jakarta

Jl. Sapta Taruna Raya, Komplek PUPR Pasar Jumat 12310 082169295959

<https://bpsdm.pu.go.id/webbalaiwil3>

Kementerian Pekerjaan Umum dan Perumahan Rakyat / Badan Pengembangan

Sumber Daya Manusia / Balai Pengembangan Kompetensi PUPR / Balai

Kerjasama Penyelenggaraan Pelatihan

Pengembangan Kompetensi PUPR Wilayah III Jakarta

No. SK : 01/SE/KM/2019

Persyaratan

1. Kerjasama pelatihan di Badan Pengembangan Sumber Daya Manusia Kementerian Pekerjaan Umum dan Perumahan Rakyat ditujukan untuk bidang teknis pekerjaan umum dan perumahan rakyat
2. Pelaksanaan pelatihan kelas kerjasama yang diselenggarakan oleh Badan Pengembangan Sumber Daya Manusia didasari dengan Perjanjian Kerjasama antara Badan Pengembangan Sumber Daya Manusia dengan pihak pemohon, antara lain Instansi Pemerintah Pusat/Daerah, BUMN, BUMD, Perguruan Tinggi, dan/atau lembaga lainnya yang dituangkan dalam bentuk Perjanjian Kerjasama
3. Dalam pelaksanaan pelatihan kelas kerjasama, Badan Pengembangan Sumber Daya Manusia bertanggung jawab terhadap seluruh penyelenggaraan kegiatan pelatihan yang meliputi modul, pengajar, tempat, penjamin mutu, dan sarana prasarana. Sedangkan institusi pemohon menanggung seluruh biaya pelaksanaan pelatihan kelas kerjasama
4. Kelulusan peserta pelatihan didasarkan pada hasil penilaian dan evaluasi sesuai ketentuan dan pedoman pelaksanaan pelatihan Badan Pengembangan Sumber Daya Manusia
5. Sertifikat pelatihan diterbitkan oleh Badan Pengembangan Sumber Daya Manusia sesuai dengan pedoman penerbitan sertifikat pelatihan Badan Pengembangan Sumber Daya Manusia
6. Pelaksanaan pelatihan kelas kerjasama dituangkan dalam perjanjian kerjasama yang dilakukan Pusat Pendidikan dan Pelatihan, diketahui oleh Sekretaris Badan Pengembangan Sumber Daya Manusia, dan pelaksanaan pelatihan oleh Balai Pendidikan dan Pelatihan, Badan Pengembangan Sumber Daya Manusia, sesuai dengan wilayah kerjanya
7. Mekanisme pembiayaan pelatihan kelas kerjasama dilakukan dengan sistem swakelola antar instansi atau PNBP, dengan memperhatikan kemampuan sumber daya Balai Pendidikan dan Pelatihan yang ditunjuk

Sistem, Mekanisme dan Prosedur

Balai Pengembangan Kompetensi PUPR Wilayah III Jakarta

Jl. Sapta Taruna Raya, Komplek PUPR Pasar Jumat 12310 082169295959

<https://bpsdm.pu.go.id/webbalaiwil3>

Kementerian Pekerjaan Umum dan Perumahan Rakyat / Badan Pengembangan Sumber Daya Manusia / Balai Pengembangan Kompetensi PUPR / Balai

Pengembangan Kompetensi PUPR Wilayah III Jakarta

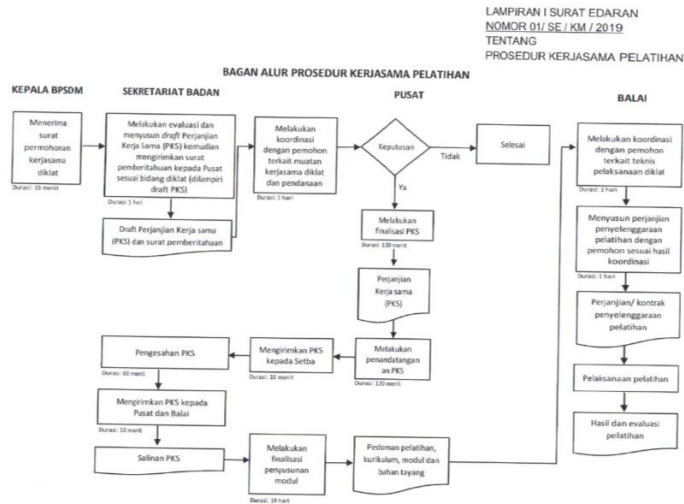

Waktu Penyelesaian

1 Bulan

Jangka waktu penyelesaian bervariasi, tergantung pada waktu yang dibutuhkan untuk koordinasi/perencanaan, persiapan, serta jangka waktu penyelenggaraan pelatihan (disesuaikan dengan kebutuhan instansi pemohon dan kemampuan balai)

Biaya / Tarif

Tidak dipungut biaya

Seluruh biaya yang timbul selama jangka waktu perencanaan, koordinasi, persiapan, pelaksanaan, monitoring evaluasi, dan pelaporan kegiatan, termasuk biaya perjalanan dinas, ATK/bahan serahan, honorarium pengajar dan panitia, akomodasi dan konsumsi, serta biaya-biaya lainnya (jika ada) ditanggung oleh instansi pemohon kerjasama

Produk Pelayanan

1. Kerjasama Penyelenggaraan Pelatihan

Balai Pengembangan Kompetensi PUPR Wilayah III Jakarta

Jl. Sapta Taruna Raya, Komplek PUPR Pasar Jumat 12310 082169295959

<https://bpsdm.pu.go.id/webbalaiwil3>

Kementerian Pekerjaan Umum dan Perumahan Rakyat / Badan Pengembangan Sumber Daya Manusia / Balai Pengembangan Kompetensi PUPR / Balai

Pengaduan Layanan

Pengembangan Kompetensi PUPR Wilayah III Jakarta

bpsdm.pu.go.id/sipeka dan sibangkoman.pu.go.id