

Lembaga Pemasyarakatan Kelas IIA Tembilahan

Jl. Prof. M. Yamin, SH No. 03 Tembilahan 29211 082385435374

<https://lapastembilahan.kemenkumham.go.id/>

Kementerian Hukum dan Hak Asasi Manusia / Sekretariat Jenderal / KANWIL

KEMENTERIAN HUKUM DAN HAM RI RIAU / Lembaga Pemasyarakatan Kelas IIA

Layanan Integrasi Di Lembaga Pemasyarakatan Kelas IIA Tembilahan

No. SK :

Persyaratan

1. Narapidana telah menjalani setengah dari masa pidana nya
2. Membawa fotocopy Kartu Keluarga (KK) . Harus keluar inti Narapidana
3. Membawa fotocopy KTP Penjamin
4. Membawa surat Jaminan yang ditanda tangani oleh lurah/kepala desa sesuai domisili

Sistem, Mekanisme dan Prosedur

Lembaga Pemasyarakatan Kelas IIA Tembilahan

Jl. Prof. M. Yamin, SH No. 03 Tembilahan 29211 082385435374

<https://lapastembilahan.kemenumham.go.id/>

Kementerian Hukum dan Hak Asasi Manusia / Sekretariat Jenderal / KANWIL
KEMENTERIAN HUKUM DAN HAM RI RIAU / Lembaga Pemasyarakatan Kelas IIA

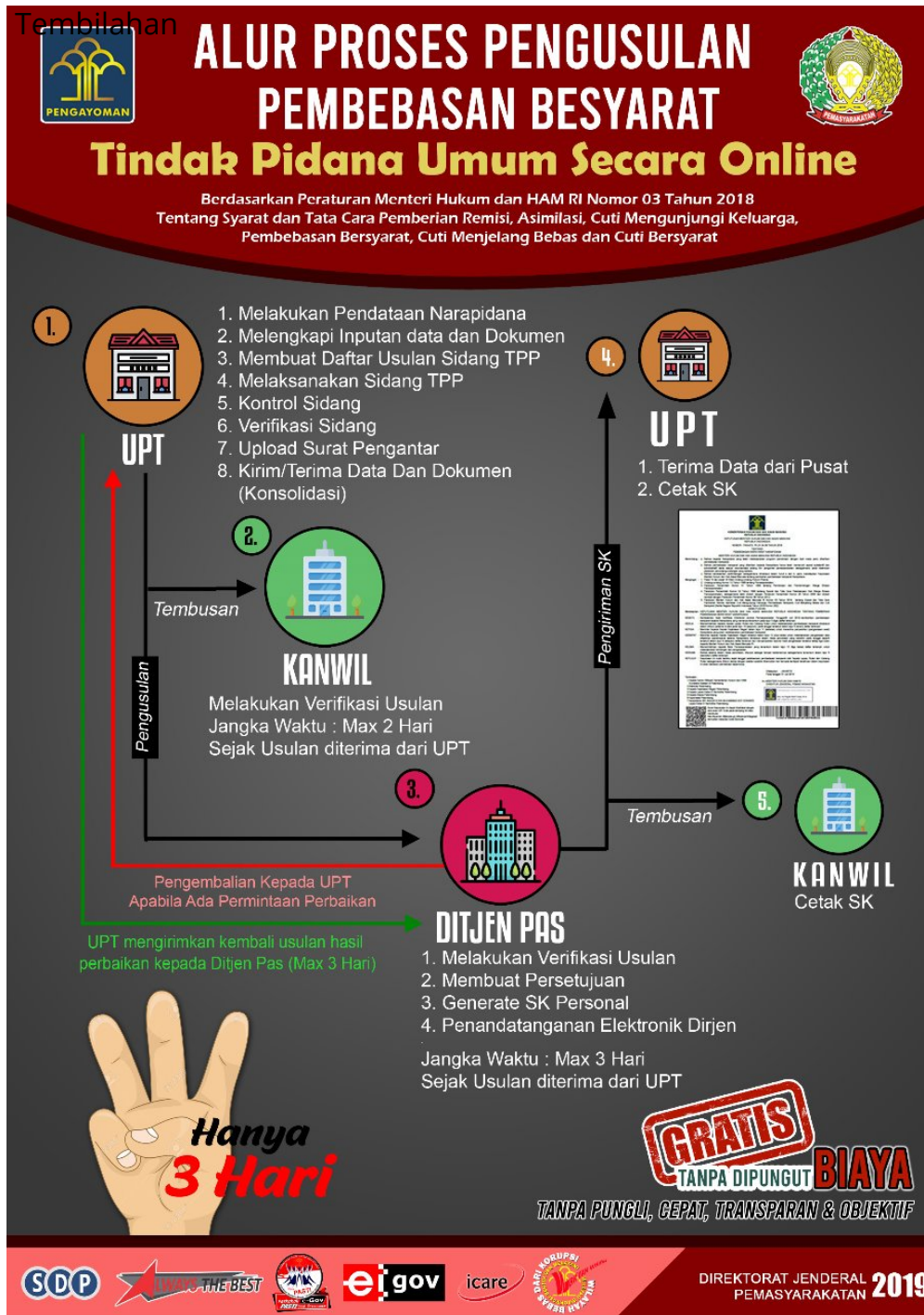

1. Melakukan Pendataan Narapidana
2. Melengkapi Inputan Data dan Dokumen
3. Membuat Daftar Usulan Sidang TPP
4. Melaksanakan Sidang TPP
5. Kontrol Sidang
6. Verifikasi Sidang
7. Upload Surat Pengantar
8. Kirim/Terima Data dan Dokumen

Informasi pelayanan publik ini diambil dari sippn.menpan.go.id pada Sabtu, 23 Nov 2024 pukul 22:08. Klik [di sini](#) untuk melihat halaman asli.

Lembaga Pemasyarakatan Kelas IIA Tembilahan

Jl. Prof. M. Yamin, SH No. 03 Tembilahan 29211 082385435374

<https://lapastembilahan.kemenkumham.go.id/>

Kementerian Hukum dan Hak Asasi Manusia / Sekretariat Jenderal / KANWIL

KEMENTERIAN HUKUM DAN HAM RI RIAU / Lembaga Pemasyarakatan Kelas IIA



Waktu Penyelesaian

Tembilahan

30 Hari kerja

Biaya / Tarif

Tidak dipungut biaya

Produk Pelayanan

1. Layanan Integrasi

Pengaduan Layanan

SELURUH LAYANAN INTEGRASI (PB/CB/CMB/CMK) DI LEMBAGA PEMASYARAKATAN KELAS IIA TEMBILAHAN
TIDAK DIPUNGUT BIAYA

JIKA ADA PERMASALAHAN SILAHKAN HUBUNGI NO PENGADUAN

NO.HP : 085236970210