

Puskesmas Pringkuku

Jl.Tumpak Rinjing Km.22,Pringkuku,Pacitan 63581 087702200100

<https://puskesmaspringkuku.pacitankab.co.id>

Pemerintah Kab. Pacitan / Dinas Kesehatan / Puskesmas Pringkuku

Pelayanan Pendaftaran

No. SK : 440/03/408.36.07/2022

Persyaratan

1. KTP
2. Kartu berobat

Sistem, Mekanisme dan Prosedur

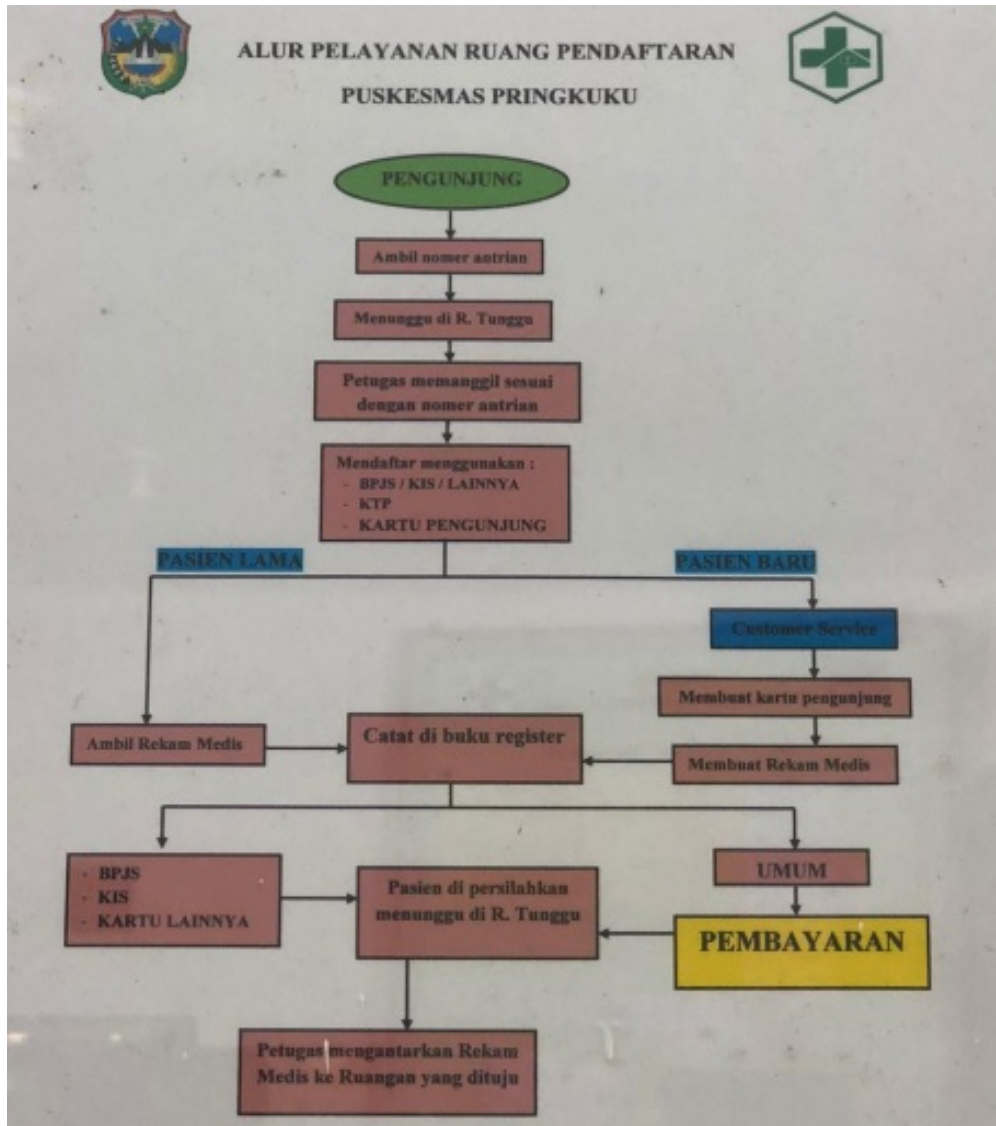

1. serahkan KTP



Puskesmas Pringkuku

Jl.Tumpak Rinjing Km.22,Pringkuku,Pacitan 63581 087702200100

<https://puskesmaspringkuku.pacitankab.co.id>

Pemerintah Kab. Pacitan / Dinas Kesehatan / Puskesmas Pringkuku

Waktu Penyelesaian

5 Menit

A. Offline

Pasien Baru :

1. Pasien datang langsung mengambil nomer antrian
2. Pasien menunggu di Ruang Tunggu
3. Petugas memanggil pasien sesuai nomer antrian
4. Pasien menyerahkan nomer antrian, identitas/ Kartu BPJS atau KIS
5. Petugas mengambil formulir rekam medis dan diisi sesuai identitas pasien
6. Petugas meng entry di SIMPUS dan Aplikasi Pringkuku Pintar
7. Petugas mengisi Register Rawat Jalan
8. Pasien dipersilahkan menunggu di ruang tunggu pelayanan
9. Petugas mengantar dokumen rekam medik ke ruang pemeriksaan yang dituju

Pasien Lama :

1. Pasien datang langsung mengambil nomer antrian
2. Pasien menunggu di Ruang Tunggu
3. Petugas memanggil pasien sesuai nomer antrian
4. Pasien menyerahkan nomer antrian, Kartu Berobat/ Kartu BPJS atau KIS
5. Petugas mengambil dokumen rekam medis
6. Petugas meng entry di SIMPUS
7. Petugas mengisi Register Rawat Jalan
8. Pasien dipersilahkan menunggu di ruang tunggu pelayanan
9. Petugas mengantar dokumen rekam medik ke ruang pemeriksaan yang dituju

B. Online

1. Mendaftar online pada H-1 sebelum berkunjung
2. Membuka link pendaftaran online pada smartphone melalui <http://bit.ly/e-darlin>
3. Mengisi form sesuai data bagi pasien yang akan mendaftar
4. Memencet tombol "Kirim"
5. Pada saat hari berkunjung pasien datang ke pendaftaran untuk konfirmasi kedatangan lalu menunggu di ruang tunggu

Biaya / Tarif



Puskesmas Pringkuku

Jl.Tumpak Rinjing Km.22,Pringkuku,Pacitan 63581 087702200100

<https://puskesmaspringkuku.pacitankab.co.id>

Pemerintah Kab. Pacitan / Dinas Kesehatan / Puskesmas Pringkuku

5000

Pendaftaran pasien umum : Rp 5000,00

Pendaftaran pasienBPJS/KIS : 0

Produk Pelayanan

1. nomor antrian, kartu berobat

Pengaduan Layanan

1. Kotak Saran
2. FB Puskesmas Pringkuku
3. Instagram : @puskesmaspringkuku
4. WA : 087702200100
5. Email puskesmas_pringkuku@yahoo.com
6. Google Form <http://bit.ly/e-sambat>
7. Rapat Tribulanan Lintas Sektor
8. MSF