

Instalasi Gizi

No. SK : 188.4/011-PRCLIT/2023

Persyaratan

1. Membawa KTP
2. membawa kartu bpjs dan surat rujukan
3. hasil pemeriksaan klinis dan laboratorium terakhir bila ada

Sistem, Mekanisme dan Prosedur

Alur Pelayanan Gizi bagi Pasien Rawat Inap dan Rawat Jalan

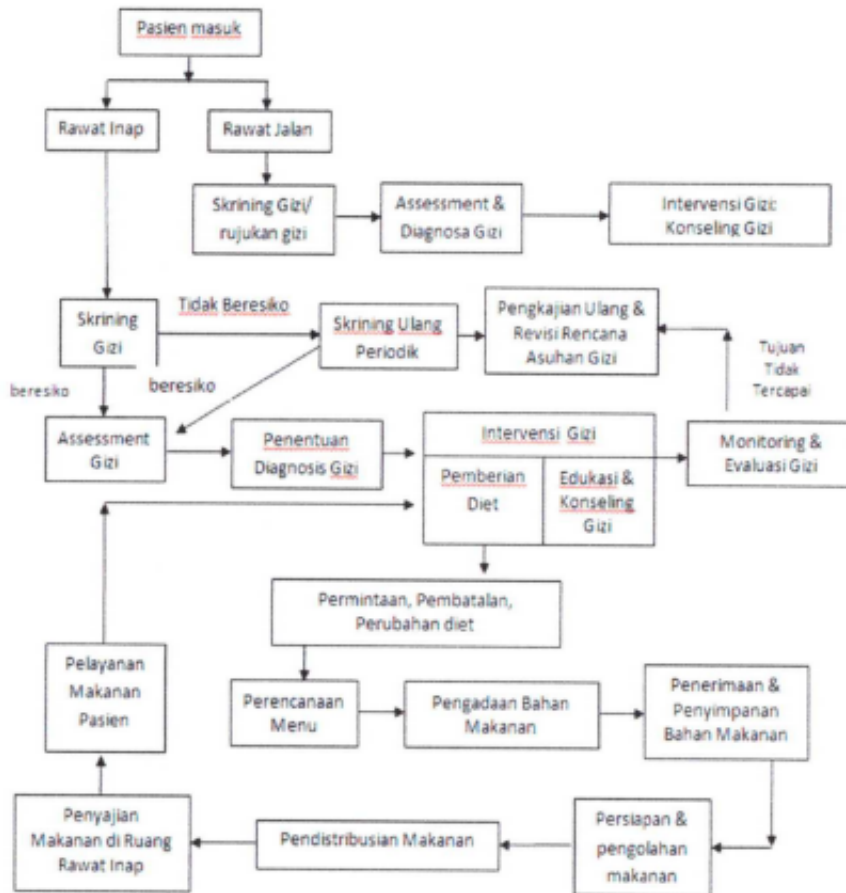

Waktu Penyelesaian



RSUD Kota Tangerang

Jl. Pulau Putri Raya Perumahan Modernland 15117 02129720200

rsud.tangerangkota.go.id

Pemerintah Kota Tangerang / RSUD Kota Tangerang

3 Jam

asuhan gizi: senin - sabtu (07.30-14.00)

rawat jalan: senin-sabtu (07.30-14.00)

penyelenggaraan makanan: senin - minggu

makan pagi: 06.30-08.00

snack pagi: 09.00-09.30

makan siang: 11.00-13.00

snack sore: 15.00-15.30

makan sore: 17.00-19.00

Biaya / Tarif

Tidak dipungut biaya

Produk Pelayanan

1. penyuluhan dan konseling gizi, serta penyelenggaraan makanan pasien

Pengaduan Layanan

email: rsud@tangerangkota.go.id

website: <https://rsud.tangerangkota.go.id>

kotak saran

petugas informasi dan humas (No. WA: 08119232421)