



Puskesmas Gandus

Jalan TP Husin Damar Jaya Rt.19 Rw.002 Kel.Pulokerto Kec.Gandus 30149
08127920674

Pemerintah Kota Palembang / Puskesmas Gandus

Pelayanan Tb - Dots

No. SK : 440/153/KPTS/PKM/GD/2024

Persyaratan

1. Rekam medis
2. Membawa identitas diri (KTP/KK)
3. Membawa hasil TCM/Rontgen
4. Membawa Kartu pengambilan obat

Sistem, Mekanisme dan Prosedur

Puskesmas Gandus

Jalan TP Husin Damar Jaya Rt.19 Rw.002 Kel.Pulokerto Kec.Gandus 30149
08127920674

Pemerintah Kota Palembang / Puskesmas Gandus

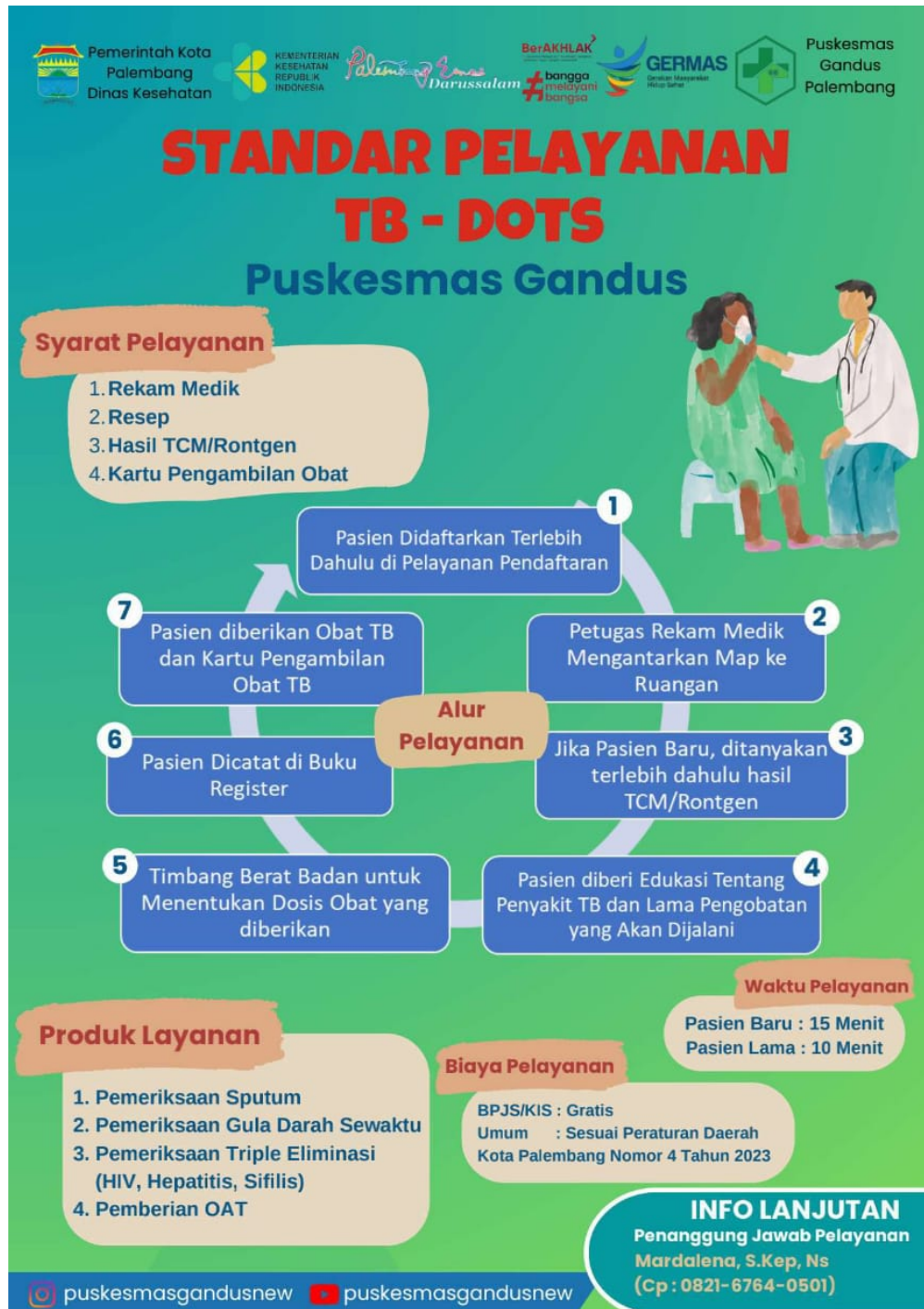

Dipindai dengan CamScanner

1. Pasien didaftarkan terlebih dahulu di pelayanan pendaftaran
2. Petugas rekam medik mengantarkan map ke Ruang
3. Petugas melakukan anamnesa awal dan jika pasien baru, ditanyakan terlebih dahulu hasil TCM/Rontgen
4. Petugas memberikan edukasi tentang penyakit TB dan lama pengobatan yang akan dijalani
5. Timbang Berat Badan untuk menentukan dosis obat
6. Petugas mencatat di buku register dan memasukkan kelaporan SITB



Puskesmas Gandus

Jalan TP Husin Damar Jaya Rt.19 Rw.002 Kel.Pulokerto Kec.Gandus 30149
08127920674

Pemerintah Kota Palembang / Puskesmas Gandus

Waktu Penyelesaian

0

Pasien Baru : 15 menit

Pasien Lama : 10 menit

Biaya / Tarif

Tidak dipungut biaya

Pengobatan pasien umum

1. Pasien BPJS : Gratis
2. Pasien umum : Sesuai peraturan kota Palembang Nomor 4 tahun 2023

Produk Pelayanan

1. Pemeriksaan sputum
2. Pemeriksaan Gula darah sewaktu
3. Pemeriksaan Tripel Eliminasi (HIV,Hepatitis, Sifilis)
4. Pemberian OAT

Pengaduan Layanan



Puskesmas Gandus

Jalan TP Husin Damar Jaya Rt.19 Rw.002 Kel.Pulokerto Kec.Gandus 30149
08127920674

Pemerintah Kota Palembang / Puskesmas Gandus

1. Datang langsung ke Puskesmas Gandus (sesuai alamat Jl. TP. Demisi Husin Damarjaya RT/RW 19/02 Sungai Tenan Pulokerto Kecamatan Gandus Palembang) dan menyampaikan secara lisan serta secara tertulis melalui kotak saran
2. Melalui media sosial :
 - a. Instagram puskesmasgandusnew@gmail.com
 - b. SMS/WA 0821-7623-5562
 - c. Email pkm.gandus@yahoo.com
 - d. Telp 0711-5561-352