

## Puskesmas Plaju



Jl. D.I Panjaitan No.40 30266 0711541212

<https://puskesmas.palembang.go.id/agenda/list?puskesmas-plaju>

Pemerintah Kota Palembang / Puskesmas Plaju

# Ruang Pemeriksaan Laboratorium

No. SK : 440/018/SK/PKM-PLJ/2023

## Persyaratan

1. Kartu berobat Puskesmas / Kartu BPJS / KTP
2. Form Permintaan Pemeriksaan Laboratorium
3. Surat Rujukan Dari Dokter Klinik Swasta

## Sistem, Mekanisme dan Prosedur

## ALUR PELAYANAN RUANG LABORATORIUM

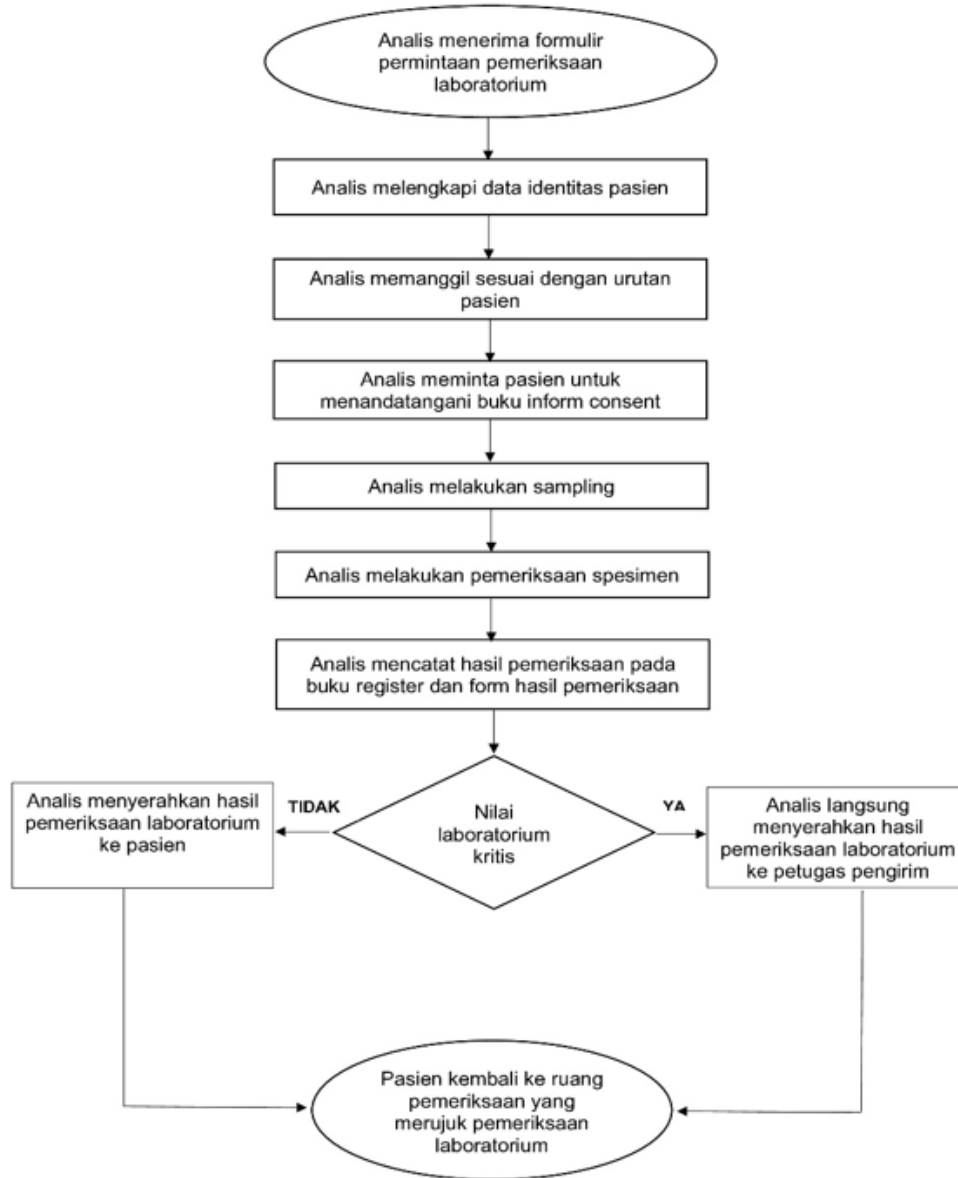

1. Menerima Formulir Permintaan Pemeriksaan Laboratorium
2. Melengkapi data Identitas Pasien
3. Menandatangani Inform Consent
4. Melakukan Sampling
5. Melakukan Pemeriksaan Spesimen
6. Melakukan Pencatatan dan Pelaporan Hasil Pemeriksaan
7. Pasien kembali ke Ruang Pemeriksaan yang Merujuk

## Puskesmas Plaju



Jl. D.I Panjaitan No.40 30266 0711541212

<https://puskesmas.palembang.go.id/agenda/list?puskesmas-plaju>

Pemerintah Kota Palembang / Puskesmas Plaju

### Waktu Penyelesaian

0  
10-60 menit (\*Setelah form permintaan pemeriksaan laboratorium masuk)

### Biaya / Tarif

Tidak dipungut biaya  
Rp. 0 s/d Rp. 60.000

### Produk Pelayanan

1. SK Jenis Pelayanan

### Pengaduan Layanan

Telepon : (0711) 541212

SMS/WA : 08117811200

E-mail : [pkmplj\\_plg@yahoo.co.id](mailto:pkmplj_plg@yahoo.co.id)

Website : [puskesmas.palembang.go.id](https://puskesmas.palembang.go.id)

Mengisi form pengaduan yang disediakan di unit pengaduan