



Puskesmas Talang Ratu

Jalan Letnan Murod No 986 30128 081177108494

Pemerintah Kota Palembang / Puskesmas Talang Ratu

Pendaftaran Pasien

No. SK :

Persyaratan

1. Kartu Identitas
2. Kartu BPJS
3. Kartu Berobat (bagi pasien Lama)
4. Hasil Skrining Kesehatan pasien

Sistem, Mekanisme dan Prosedur

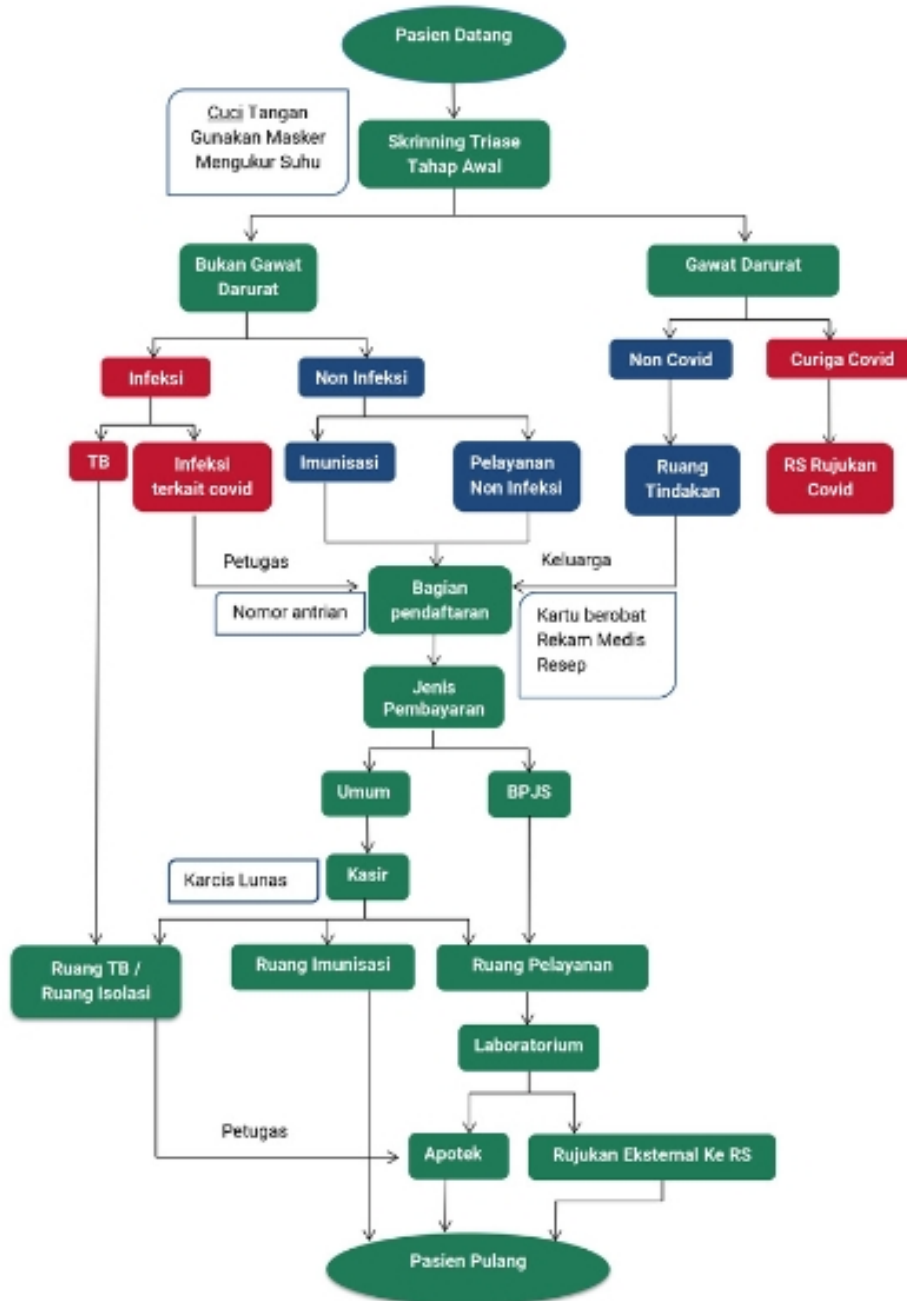

1. Pengguna layanan mengikuti alur pelayanan



Puskesmas Talang Ratu

Jalan Letnan Murod No 986 30128 081177108494

Pemerintah Kota Palembang / Puskesmas Talang Ratu

Waktu Penyelesaian

20 Menit

- 1.pengguna layanan dilakukan skrining Kesehatan sederhana dipintu masuk
- 2.pengguna layanan menyerahkan hasil skrining kepada petugas pendaftaran
3. pengguna layanan mengikuti alur pelayanan

Biaya / Tarif

Tidak dipungut biaya

sesuai dengan peraturan daerah kota palembang no 04 TAHUN 2023

Produk Pelayanan

1. Pelayanan Pemeriksaan Umum

Pengaduan Layanan

- 1.email : puskesmastalangratu@yahoo.co.id
2. Telpon : (0711) 5613917
- 3.FB : puskesmas Talang Ratu
- 4.Instagram : puskesmas_talangratu
- 5.Call Center : 085268904180
- 6.Buku Keluhan Pelanggan
7. kotak saran