

Kantor Kementerian Agama Kab. Lima Puluh Kota

Jl. Mr. Syafruddin Prawiranegara Sarilamak Tanjung Pati, Kecamatan Harau Kabupaten Lima Puluh Kota 26271 07527754187

<https://limapuluhkota.kemenag.go.id>

Kementerian Agama Republik Indonesia / Sekretariat Jenderal / Kantor Wilayah

Surat Izin Pendirian dan Operasional Madrasah

Kementerian Agama Provinsi Sumatera Barat / Kantor Kementerian Agama Kab.

No. SK :

Lima Puluh Kota

Persyaratan

Kantor Kementerian Agama Kab. Lima Puluh Kota

Jl. Mr. Syafruddin Prawiranegara Sarilamak Tanjung Pati, Kecamatan Harau Kabupaten Lima Puluh Kota 26271 07527754187

<https://limapuluhkota.kemenag.go.id>

Kementerian Agama Republik Indonesia / Sekretariat Jenderal / Kantor Wilayah

Kementerian Agama Provinsi Sumatera Barat / Kantor Kementerian Agama Kab. Lima Puluh Kota



1. FC sah Akte Notaris Organisasi Berbadan Hukum dan HAM atau surat lain sesuai ketentuan yang berlaku
2. FC sah Surat Keputusan Pengurus lembaga calon penyelenggara tentang Struktur Organisasi dan Susunan Pengurus Organisasi Berbadan Hukum dilengkapi dengan fotokopi sah Kartu Tanda Penduduk masing-masing
3. FC sah Surat Keputusan pengurus lembaga calon penyelenggara tentang Struktur Manajemen dan Personalia Madrasah yang akan didirikan.
4. Surat Pernyataan kesanggupan untuk membiayai lembaga pendidikan tersebut untuk jangka waktu paling sedikit untuk 1 (satu) tahun berikutnya (bermaterai 6000)
5. Dokumen kurikulum sesuai dengan ketentuan peraturan perundang-undangan yang berlaku
6. FC sah Surat Keputusan tentang Pengangkatan calon Kepala Madrasah
7. Daftar Riwayat Hidup Calon Kepala Madrasah
8. FC sah Ijazah terakhir calon Kepala Madrasah
9. Daftar Calon Guru Madrasah
10. Daftar Riwayat Hidup Guru Madrasah
11. FC sah Ijazah terakhir Guru Madrasah
12. Daftar Calon Tenaga Kependidikan Madrasah
13. Daftar Riwayat Hidup Tenaga Kependidikan Madrasah
14. FC sah Ijazah terakhir Tenaga Kependidikan Madrasah
15. Daftar sarana dan prasarana pendidikan yang dimiliki
16. Gambar/foto daftar sarana dan prasarana pendidikan yang dimiliki
17. Fotocopy Sah Surat Keputusan tentang Pengangkatan calon Kepala Madrasah
18. Dokumen Studi Kelayakan yang meliputi aspek tata ruang, geografis, ekologis, prospek pendaftar, sosial dan budaya, dan demografi anak usia sekolah dengan ketersediaan lembaga pendidikan formal
19. Fotocopy Akta Notaris Organisasi/lembaga masyarakat berbadan hukum berbentuk yayasan, perkumpulan, atau organisasi lainnya yang mendapat pengakuan dari Kemenkumham
20. Fotocopy Struktur Organisasi Yayasan pendiri Madrasah, yang ditetapkan, dilengkapi dengan fotocopi dengan KTP Pengurus.
21. Fotocopy Dokumen AD/ART yayasan/lembaga pendiri madrasah.
22. Fotocopy Surat Keputusan Yayasan atau lembaga pendiri madrasah tentang Struktur Organisasi Madrasah yang akan didirikan.
23. Surat Pernyataan Kesanggupan untuk membiayai madrasah yang akan didirikan minimal satu tahun
24. Semua bahan di imput ke aplikasi IJOP oleh pihak Madrasah yang akan berdiri

Kantor Kementerian Agama Kab. Lima Puluh Kota

Jl. Mr. Syafruddin Prawiranegara Sarilamak Tanjung Pati, Kecamatan Harau Kabupaten Lima Puluh Kota 26271 07527754187

<https://limapuluhkota.kemenag.go.id>

Kementerian Agama Republik Indonesia / Sekretariat Jenderal / Kantor Wilayah
Kementerian Agama Provinsi Sumatera Barat / Kantor Kementerian Agama Kab.
Lima Puluh Kota



Sistem, Mekanisme dan Prosedur

PROSEDUR PELAYANAN

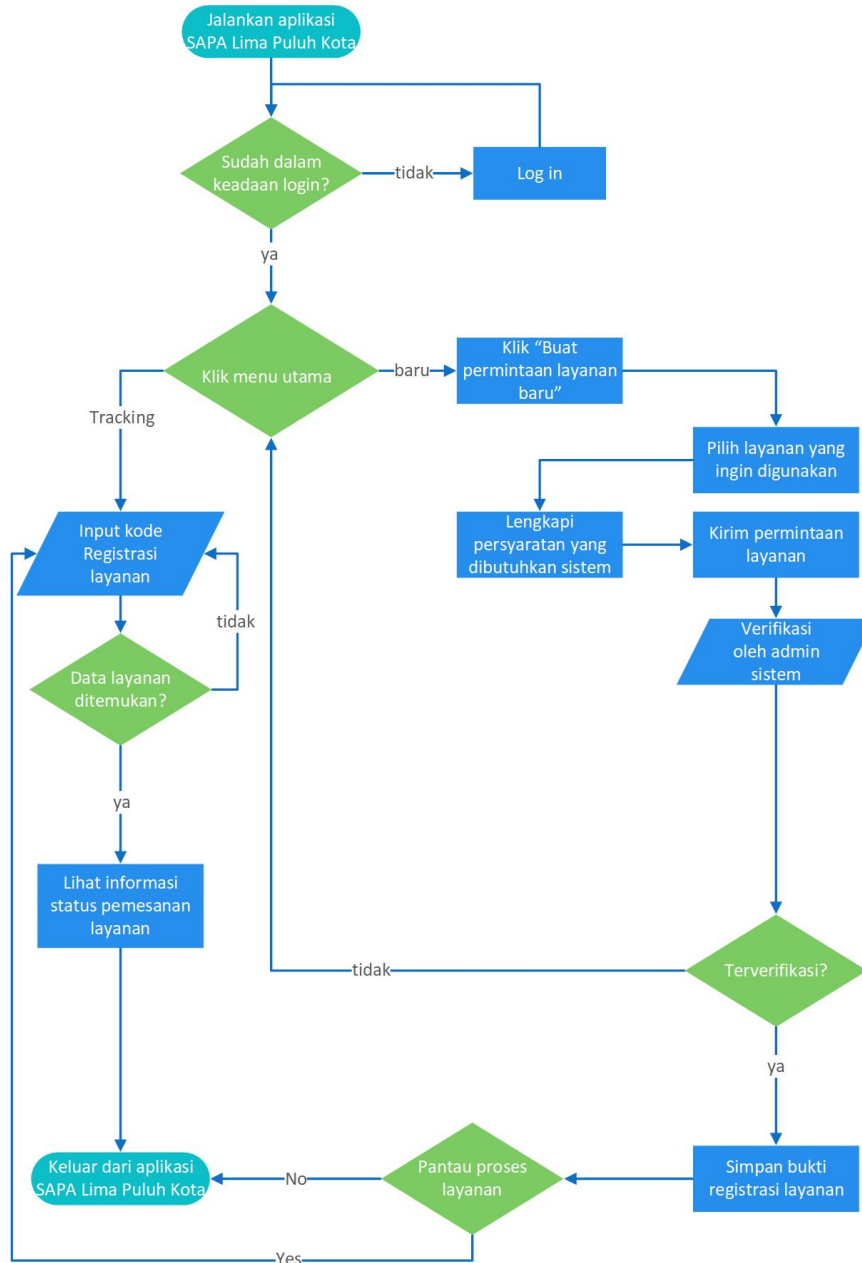

Waktu Penyelesaian

7 Hari

Kantor Kementerian Agama Kab. Lima Puluh Kota

Jl. Mr. Syafruddin Prawiranegara Sarilamak Tanjung Pati, Kecamatan Harau Kabupaten Lima Puluh Kota 26271 07527754187

<https://limapuluhkota.kemenag.go.id>



Kementerian Agama Republik Indonesia / Sekretariat Jenderal / Kantor Wilayah

Biaya / Tarif Kementerian Agama Provinsi Sumatera Barat / Kantor Kementerian Agama Kab.

Lima Puluh Kota
Tidak dipungut biaya

Produk Pelayanan

1. Surat Izin Pendirian dan Operasional Madrasah

Pengaduan Layanan

1. Layanan Aspirasi dan Pengaduan Online Rakyat (LAPOR) Kemenpan-RB di <https://lapor.go.id>
2. Sistem Informasi Pengawasan (SIMWAS) Kemenag RI di <https://simwas.kemenag.go.id>
3. Live chat pada Sistem Administrasi Pelayanan Agama Kemenag Lima Puluh Kota di SAPA
4. WhatsApp pelayanan di +62 812-1014-5721