

Kantor Kementerian Agama Kab. Lima Puluh Kota

Jl. Mr. Syafruddin Prawiranegara Sarilamak Tanjung Pati, Kecamatan Harau Kabupaten Lima Puluh Kota 26271 07527754187

<https://limapuluhkota.kemenag.go.id>

Kementerian Agama Republik Indonesia / Sekretariat Jenderal / Kantor Wilayah

Rekomendasi Izin Pendirian KBIHU

Kementerian Agama Provinsi Sumatera Barat / Kantor Kementerian Agama Kab.

No. SK :

Lima Puluh Kota

Persyaratan

1. Surat permohonan rekomendasi kepada Kepala Kantor Kemenag Kab. Lima Puluh Kota
2. Surat permohonan kepada Kepala Kanwil Kemenag Kab. Lima Puluh Kota
3. Akte Notaris Pendirian Yayasan
4. Memiliki kantor sekretariat tetap dan ruang kegiatan bimbingan
5. Memiliki susunan pengurus
6. Memiliki pembimbing haji bersertifikat
7. Rencana program bimbingan manasik
8. Berita Acara hasil verifikasi berkas

Sistem, Mekanisme dan Prosedur

Kantor Kementerian Agama Kab. Lima Puluh Kota

Jl. Mr. Syafruddin Prawiranegara Sarilamak Tanjung Pati, Kecamatan Harau Kabupaten Lima Puluh Kota 26271 07527754187

<https://limapuluhkota.kemenag.go.id>

Kementerian Agama Republik Indonesia / Sekretariat Jenderal / Kantor Wilayah
Kementerian Agama Provinsi Sumatera Barat / Kantor Kementerian Agama Kab.

Lima Puluh Kota **PROSEDUR PELAYANAN**

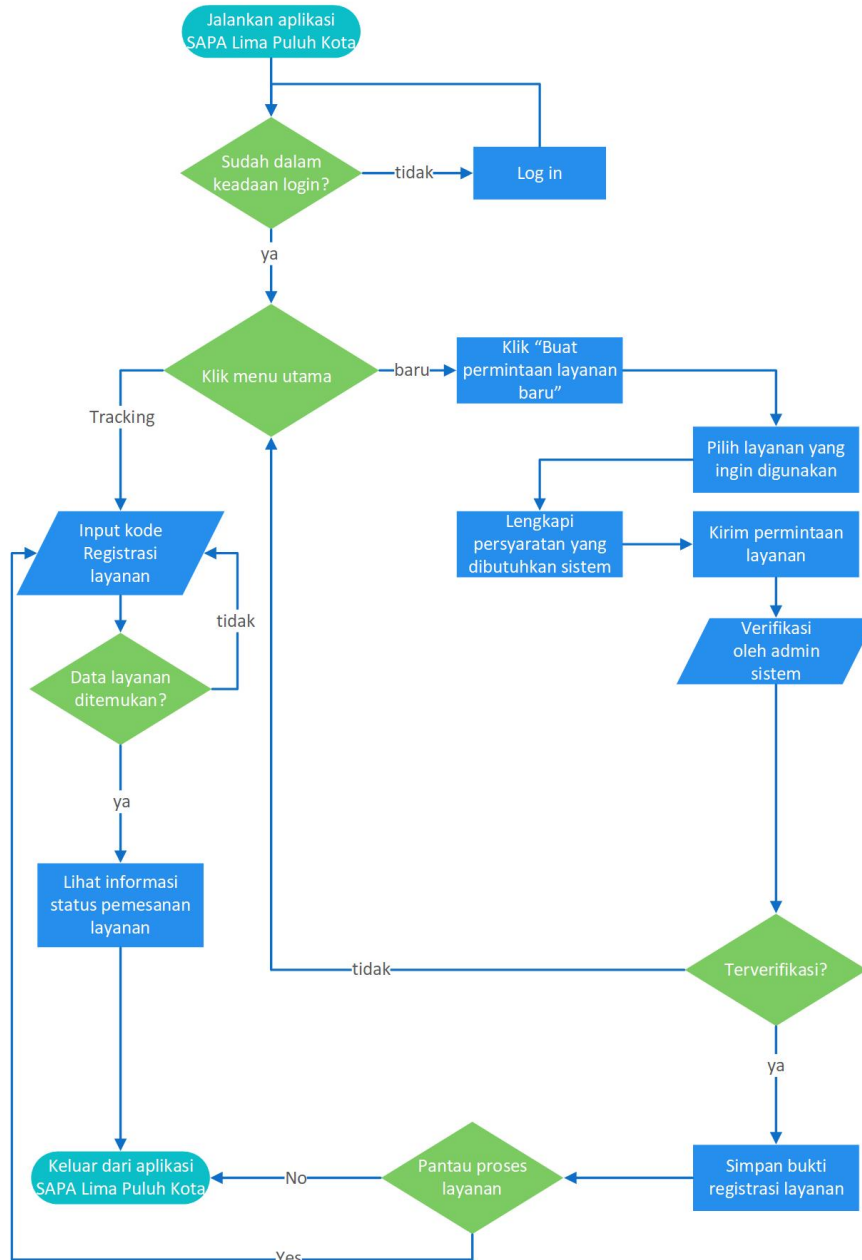

Waktu Penyelesaian

5 Hari

Biaya / Tarif

Kantor Kementerian Agama Kab. Lima Puluh Kota

Jl. Mr. Syafruddin Prawiranegara Sarilamak Tanjung Pati, Kecamatan Harau Kabupaten Lima Puluh Kota 26271 07527754187

<https://limapuluhkota.kemenag.go.id>

Kementerian Agama Republik Indonesia / Sekretariat Jenderal / Kantor Wilayah

Tidak dipungut biaya

Kementerian Agama Provinsi Sumatera Barat / Kantor Kementerian Agama Kab.

Lima Puluh Kota

Produk Pelayanan

1. SK Izin Operasioanal dan Surat Rekomendasi

Pengaduan Layanan

1. Layanan Aspirasi dan Pengaduan Online Rakyat (LAPOR) Kemenpan-RB di <https://lapor.go.id>
2. Sistim Informasi Pengawasan (SIMWAS) Kemenag RI di <https://simwas.kemenag.go.id>
3. Live chat pada Sistem Administrasi Pelayanan Agama Kemenag Lima Puluh Kota di SAPA
4. WhatsApp pelayanan di +62 812-1014-5721