

Kantor Kementerian Agama Kab. Lima Puluh Kota

Jl. Mr. Syafruddin Prawiranegara Sarilamak Tanjung Pati, Kecamatan Harau Kabupaten Lima Puluh Kota 26271 07527754187

<https://limapuluhkota.kemenag.go.id>

Kementerian Agama Republik Indonesia / Sekretariat Jenderal / Kantor Wilayah
Kementerian Agama Provinsi Sumatera Barat / Kantor Kementerian Agama Kab.



Permohonan Izin Penelitian

No. SK :

Lima Puluh Kota

Persyaratan

1. Surat Permohonan/Pengantar dari Lembaga Pendidikan
2. Surat Rekomendasi dari Kesbanglinmas

Sistem, Mekanisme dan Prosedur

Kantor Kementerian Agama Kab. Lima Puluh Kota

Jl. Mr. Syafruddin Prawiranegara Sarilamak Tanjung Pati, Kecamatan Harau Kabupaten Lima Puluh Kota 26271 07527754187

<https://limapuluhkota.kemenag.go.id>

Kementerian Agama Republik Indonesia / Sekretariat Jenderal / Kantor Wilayah
Kementerian Agama Provinsi Sumatera Barat / Kantor Kementerian Agama Kab.

Lima Puluh Kota **PROSEDUR PELAYANAN**

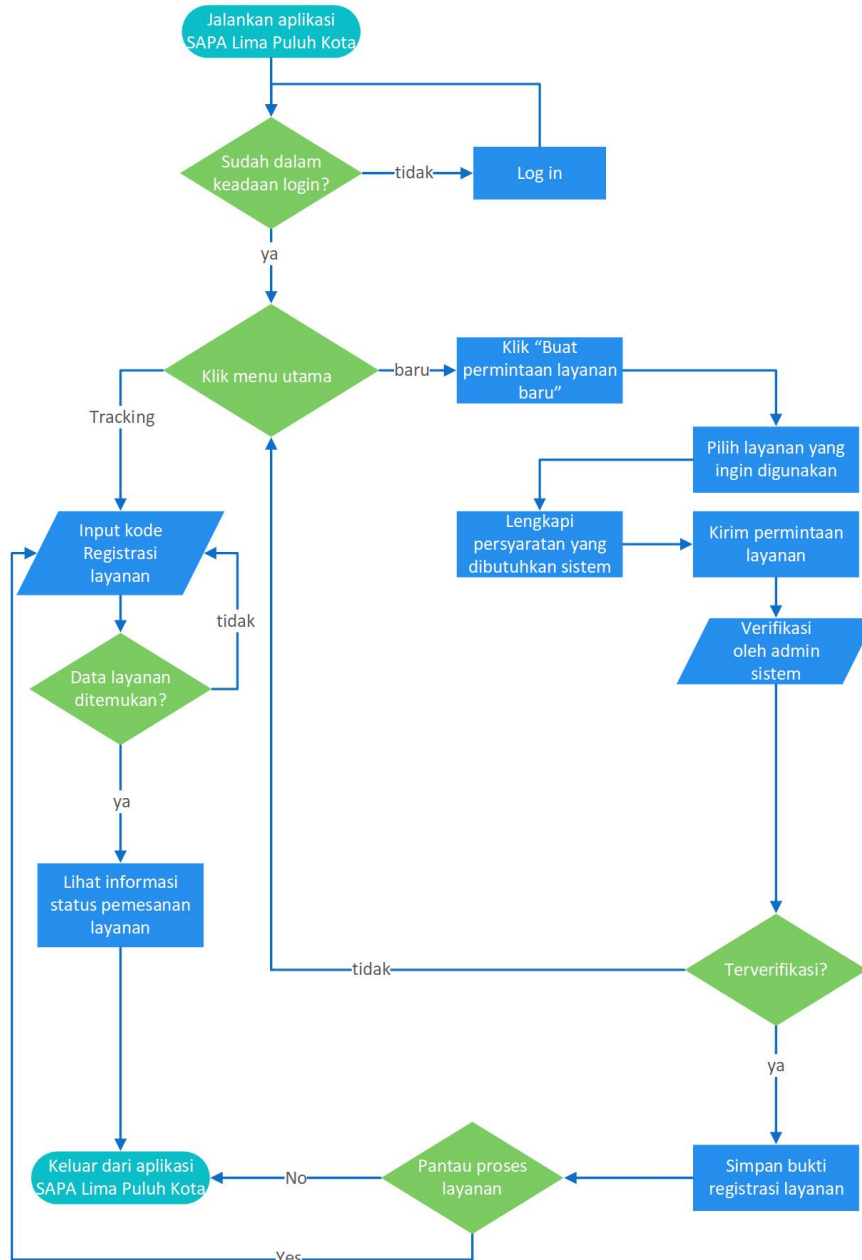

Waktu Penyelesaian

2 Hari

Jika syarat lengkap maka layanan bisa diselesaikan dalam 2 hari

Kantor Kementerian Agama Kab. Lima Puluh Kota

Jl. Mr. Syafruddin Prawiranegara Sarilamak Tanjung Pati, Kecamatan Harau Kabupaten Lima Puluh Kota 26271 07527754187

<https://limapuluhkota.kemenag.go.id>



Kementerian Agama Republik Indonesia / Sekretariat Jenderal / Kantor Wilayah

Biaya / Tarif Kementerian Agama Provinsi Sumatera Barat / Kantor Kementerian Agama Kab.

Lima Puluh Kota
Tidak dipungut biaya

Produk Pelayanan

1. Surat izin Penelitian

Pengaduan Layanan

1. Layanan Aspirasi dan Pengaduan Online Rakyat (LAPOR) Kemenpan-RB di <https://lapor.go.id>
2. Sistem Informasi Pengawasan (SIMWAS) Kemenag RI di <https://simwas.kemenag.go.id>
3. Live chat pada Sistem Administrasi Pelayanan Agama Kemenag Lima Puluh Kota di SAPA
4. WhatsApp pelayanan di +62 812-1014-5721