

## Kantor Kementerian Agama Kab. Lima Puluh Kota

Jl. Mr. Syafruddin Prawiranegara Sarilamak Tanjung Pati, Kecamatan Harau Kabupaten Lima Puluh Kota 26271 07527754187

<https://limapuluhkota.kemenag.go.id>

Kementerian Agama Republik Indonesia / Sekretariat Jenderal / Kantor Wilayah

# Dokumen Izin Pendirian Cabang Penyelenggara Perjalanan Ibadah Umrah (PPIU)

Kementerian Agama Provinsi Sumatera Barat, Kantor Kementerian Agama Kab. Lima Puluh Kota

No. SK :

## Persyaratan

## Kantor Kementerian Agama Kab. Lima Puluh Kota

Jl. Mr. Syafruddin Prawiranegara Sarilamak Tanjung Pati, Kecamatan Harau Kabupaten Lima Puluh Kota 26271 07527754187

<https://limapuluhkota.kemenag.go.id>

Kementerian Agama Republik Indonesia / Sekretariat Jenderal / Kantor Wilayah



Kantor Kementerian Agama Provinsi Sumatera Barat / Kantor Kementerian Agama Kab.

Lima Puluh Kota sebagai Biro perjalanan Wisata yang memiliki bidang

keagamaan/perjalanan ibadah

3. FC Surat Pengesahan Akta Notaris dari Kemenkumham

4. FC Ijin Usaha Biro Perjalanan Wisata setempat harus sudah beroperasi paling singkat 2 (dua) tahun dibuktikan dengan Tanda Daftar Usaha Pariwisata (TDUP)

5. FC Surat Keterangan Domisili Usaha (SKDU) dari Pemda setempat yang masih berlaku

6. FC Surat Keterangan Terdaftar sebagai Wajib Pajak dari Dirjen Pajak Kementerian Keuangan

7. Surat Rekomendasi dari Kankemenag Kabupaten/Kota setempat (asli)

8. FC Surat Rekomendasi dari instansi Pemda Provinsi setempat dan/atau Kab/Kota setempat yang membidangi pariwisata

9. Susunan dan struktur pengurus perusahaan (asli)

10. FC Kartu Tanda Penduduk (KTP) dan Biodata Pemegang saham dan anggota Direksi dan Komisaris (Semua WNI beragama Islam)

11. FC NPWP atas nama perusahaan dan pimpinan perusahaan

12. Memiliki SDM berpengalaman di bidang BPW (minimal 3 orang): ticketing, tour planner, dokumen perjalanan, berpengalaman di bidang keuangan

13. Memiliki kantor domisili tetap dan atau sewa minimal 3 (tiga) tahun dan dilengkapi sarana prasarana (ruang minimal 60 m2)

14. Memiliki mitra biro penyelenggara ibadah umrah di Arab Saudi yang mempunyai ijin resmi dari Pemerintah Kerajaan Arab Saudi

15. FC Sertifikat keanggotaan ASITA;

16. Foto-foto kondisi muka kantor dan ruang pelayanan serta kegiatan bimbingan umrah

17. Memiliki kantor domisili tetap dan atau sewa minimal 3 (tiga) tahun dan dilengkapi sarana prasarana (ruang minimal 60 m2)-

18. Laporan pelaksanaan Penyelenggaraan Ibadah Umrah 2 (dua) tahun terakhir yang dibuktikan dengan daftar jamaah yang telah mengikutinya/terdaftar di PPIU-nya-

19. Membuat Telaah Staf yang telah di setujui Pimpinan

20. Memiliki Surat Tugas

21. Membuat Instrumen Monitoring

22. Membuat Laporan Monitoring

23. Dokumentasi

# Kantor Kementerian Agama Kab. Lima Puluh Kota

Jl. Mr. Syafruddin Prawiranegara Sarilamak Tanjung Pati, Kecamatan Harau Kabupaten Lima Puluh Kota 26271 07527754187

<https://limapuluhkota.kemenag.go.id>

Kementerian Agama Republik Indonesia / Sekretariat Jenderal / Kantor Wilayah  
Kementerian Agama Provinsi Sumatera Barat / Kantor Kementerian Agama Kab.  
Lima Puluh Kota



## Sistem, Mekanisme dan Prosedur

### PROSEDUR PELAYANAN

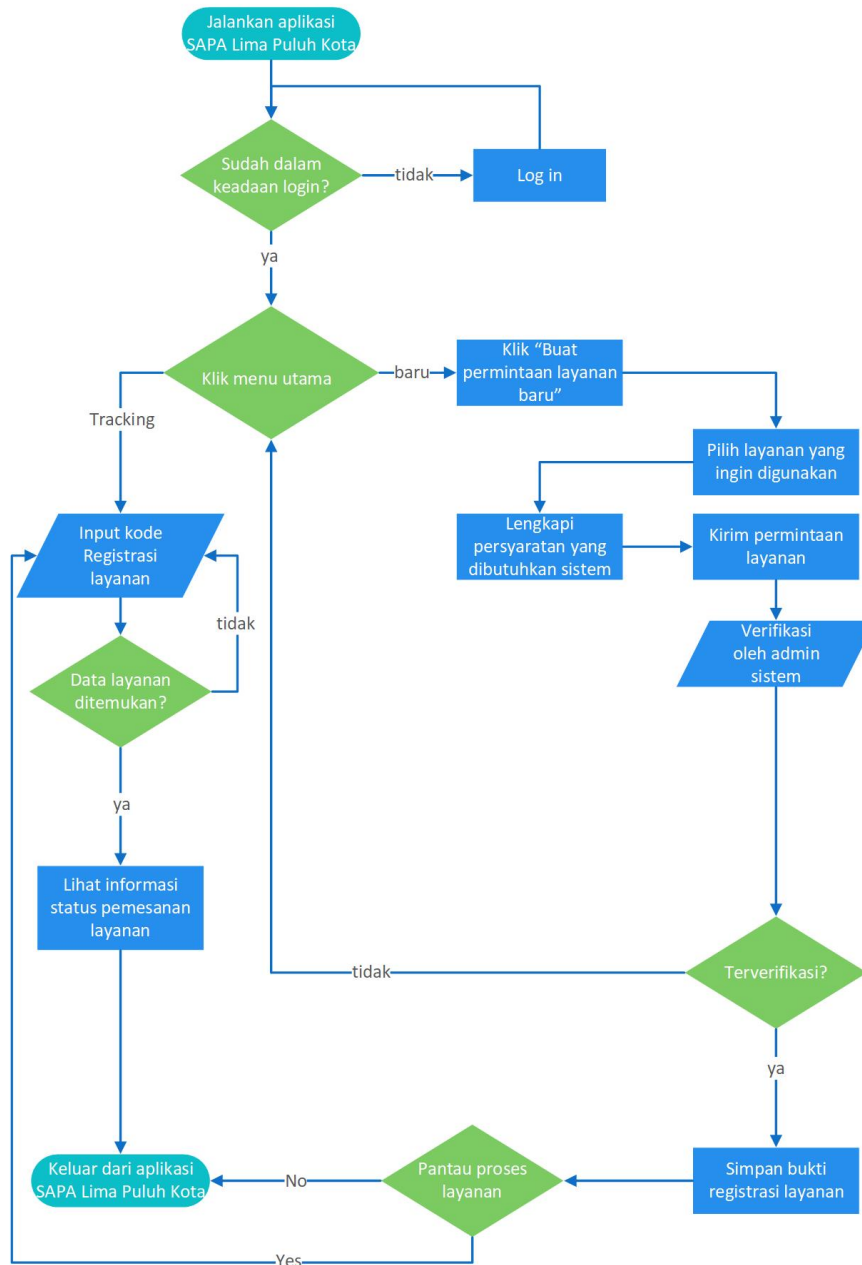

## Waktu Penyelesaian

## Kantor Kementerian Agama Kab. Lima Puluh Kota

Jl. Mr. Syafruddin Prawiranegara Sarilamak Tanjung Pati, Kecamatan Harau Kabupaten Lima Puluh Kota 26271 07527754187

<https://limapuluhkota.kemenag.go.id>

Kementerian Agama Republik Indonesia / Sekretariat Jenderal / Kantor Wilayah  
Kementerian Agama Provinsi Sumatera Barat / Kantor Kementerian Agama Kab.  
Lima Puluh Kota

1 Hari

Jika syarat dan prosedur lengkap maka layanan bisa dislesaikan dalam 1 hari

### Biaya / Tarif

Tidak dipungut biaya

### Produk Pelayanan

1. Dokumen Izin Pendirian Cabang PPIU

### Pengaduan Layanan

1. Layanan Aspirasi dan Pengaduan Online Rakyat (LAPOR) Kemenpan-RB di <https://lapor.go.id>
2. Sistem Informasi Pengawasan (SIMWAS) Kemenag RI di <https://simwas.kemenag.go.id>
3. Live chat pada Sistem Administrasi Pelayanan Agama Kemenag Lima Puluh Kota di SAPA
4. WhatsApp pelayanan di +62 812-1014-5721